



Unión, Compromiso y Acción



OBSERVATORIO DE MUERTES POR LESIONES DE CAUSA EXTERNA

AREA METROPOLITANA DE CALI

Cali – Candelaria – Jamundí – La Cumbre – Vijes – Yumbo

Enero Marzo 2006

República de Colombia



Santiago de Cali



Consolidado de muertes por lesiones de causa externa. Área Metropolitana de Cali

Enero Marzo 2006

Ciudad	Homicidios	Tránsito	No intencionales	Suicidios	Total
Cali	343	82	34	25	484
Candelaria	3	5	1	2	11
Jamundí	9	12	1	0	22
La Cumbre	1	0	1	0	2
Vijes	1	1	0	0	2
Yumbo	11	3	4	1	19
Total	368	103	41	28	540

Elaborado por: Instituto Cisalva/Universidad del Valle.

Observatorio Metropolitano de Cali. (Cali, Candelaria, Jamundí, La Cumbre, Vijes, Yumbo)

Datos 2006: Fiscalía, Policía Nacional, Instituto de Medicina Lega y Ciencias Forenses, Secretaría de Tránsito de Cali, CISALVA.

Consolidado de muertes de causa externa. Enero Marzo 2006.

Municipios del área Metropolitana de Cali

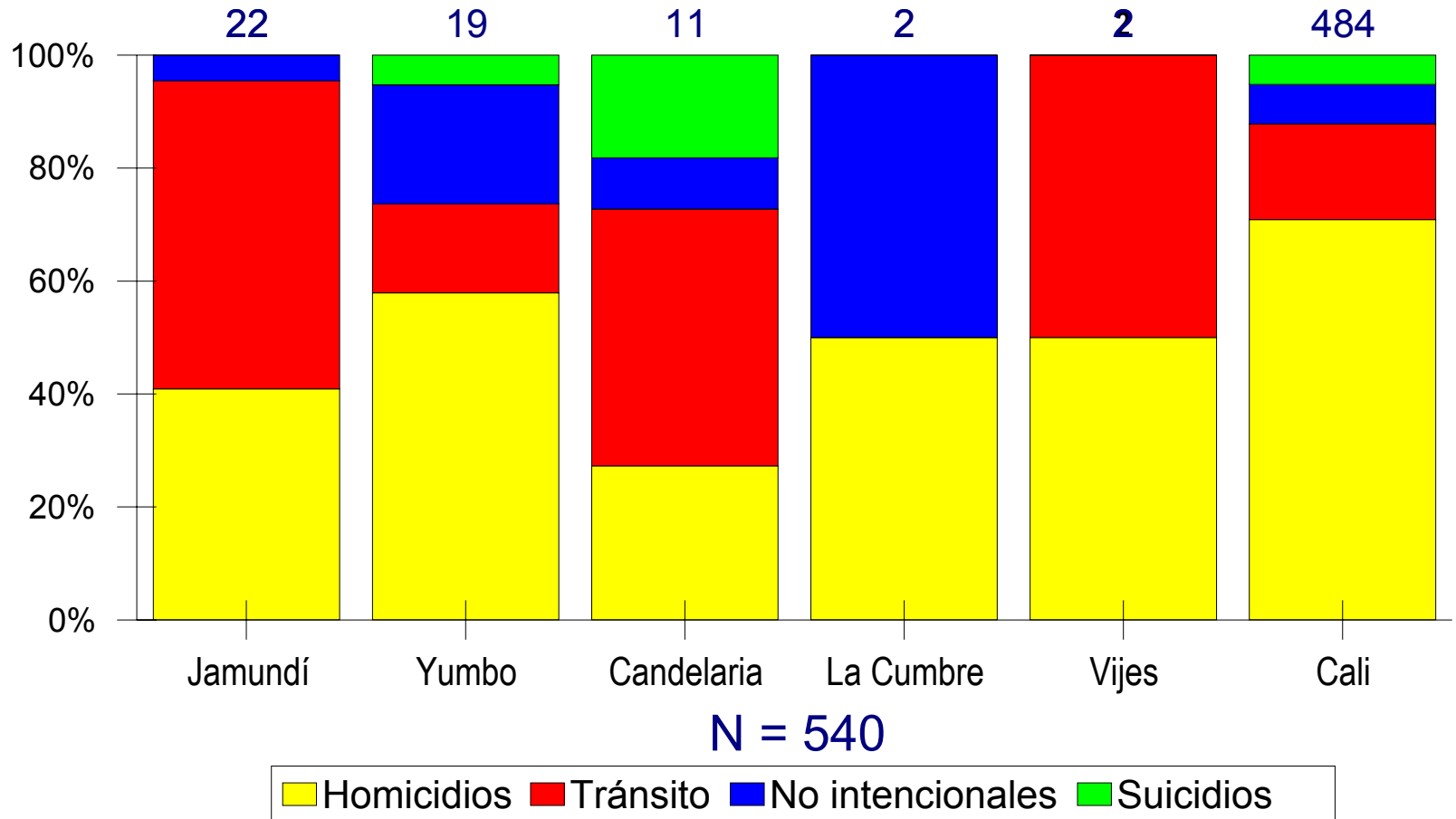

Elaborado por: Instituto Cisolva/Universidad del Valle.

Observatorio Metropolitano de Cali. (Cali, Candelaria, Jamundí, La Cumbre, Vijes, Yumbo)

Datos 2006: Fiscalía, Policía Nacional, Instituto de Medicina Legua y Ciencias Forenses, Secretaría de Tránsito de Cali, CICALVA.

Homicidios

Enero - Marzo 2005 - 2006

Ciudad	HOMICIDIOS			
	2005	2006	Diferencia en casos	% Diferencia
Cali	370	343	-27	-7.3
Candelaria	4	3	-1	-25.0
Jamundí	18	9	-9	-50.0
La Cumbre	0	1	1	0.0
Vijes	1	1	0	0.0
Yumbo	20	11	-9	-45.0
Total	413	368	-45	-10.9

Elaborado por: Instituto Cisolva/Universidad del Valle.

Observatorio Metropolitano de Cali. (Cali, Candelaria, Jamundí, La Cumbre, Vijes, Yumbo)

Datos 2005: Observatorio Metropolitano de Cali. (Fiscalía, Policía Nacional, Instituto de Medicina Legales y Ciencias Forenses, Centro Diagnóstico Automotor del Valle, Secretaría de Tránsito, CISCALVA, Personería de Cali, Candelaria, Jamundí, La Cumbre, Vijes, Yumbo).

Datos 2006: Fiscalía, Policía Nacional, Instituto de Medicina Legales y Ciencias Forenses, Secretaría de Tránsito de Cali, CISCALVA.

Homicidios en el área metropolitana de Cali

Enero - Marzo 2006

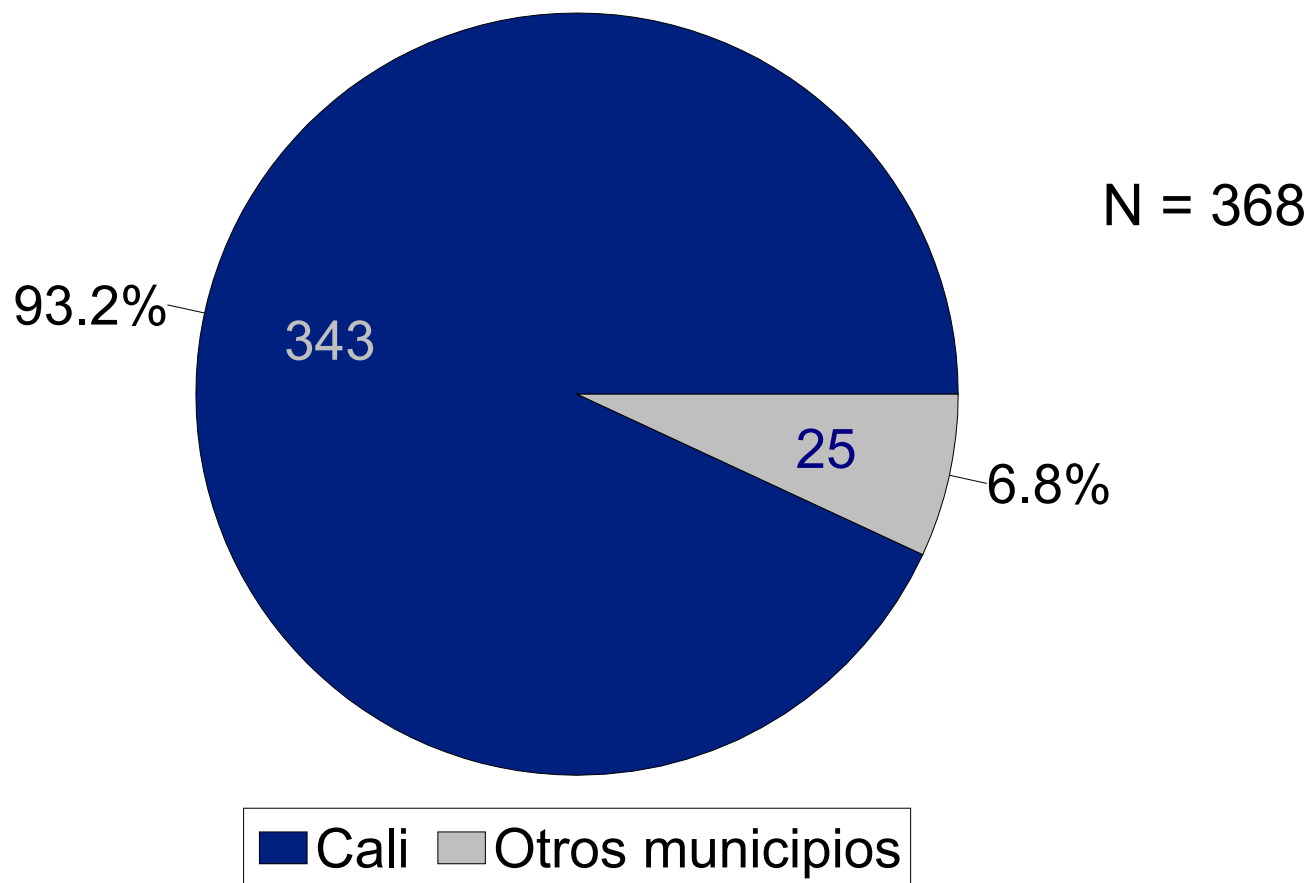

Elaborado por: Instituto Cisolva/Universidad del Valle.

Observatorio Metropolitano de Cali. (Cali, Candelaria, Jamundí, La Cumbre, Vijes, Yumbo)

Datos 2006: Fiscalía, Policía Nacional, Instituto de Medicina Lega y Ciencias Forenses, Secretaría de Tránsito de Cali, CICALVA.

Homicidios en municipios del área metropolitana diferentes a Cali

Enero - Marzo 2006

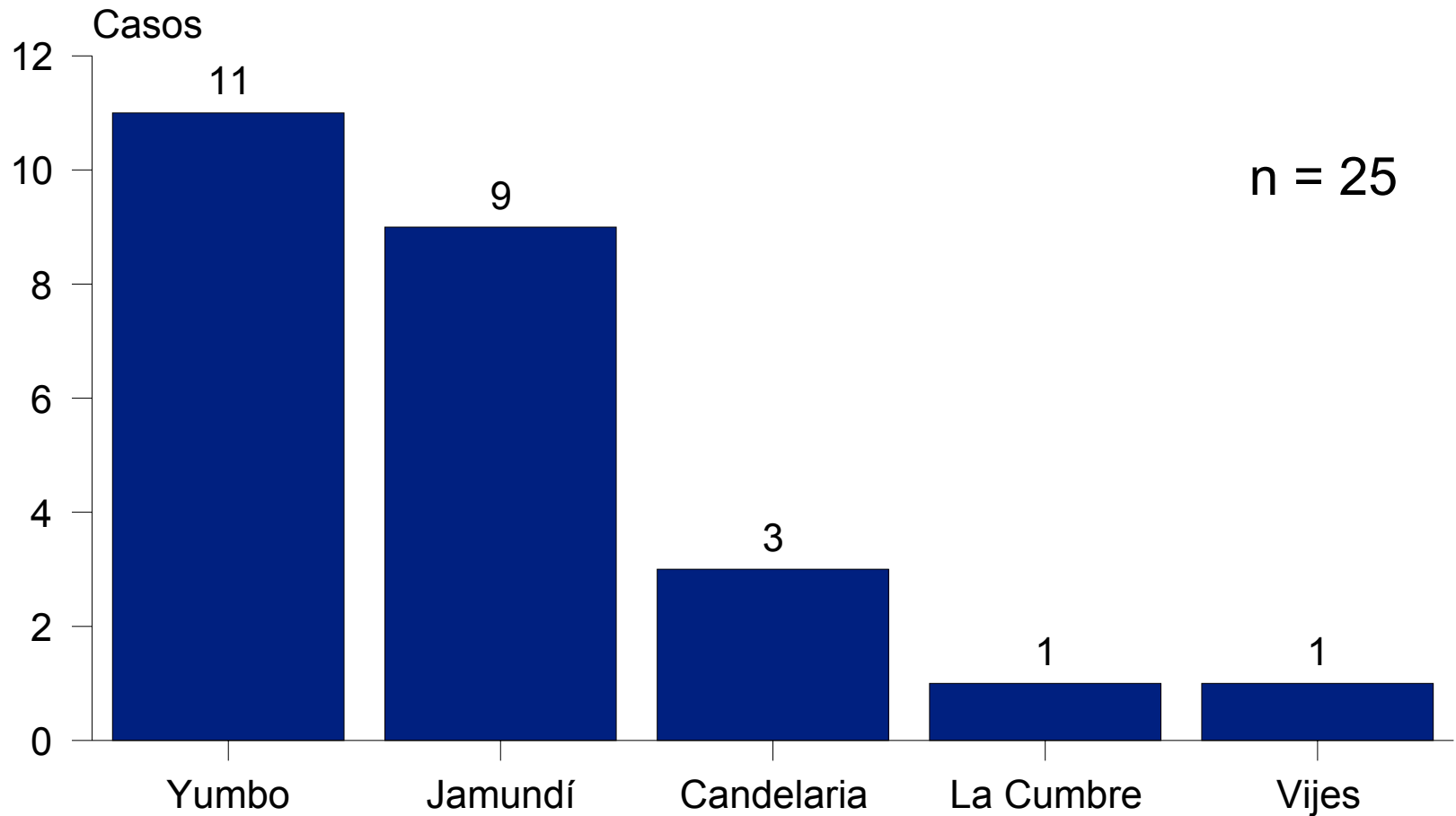

Elaborado por: Instituto Cisolva/Universidad del Valle.

Observatorio Metropolitano de Cali. (Cali, Candelaria, Jamundí, La Cumbre, Vijes, Yumbo)

Datos 2006: Fiscalía, Policía Nacional, Instituto de Medicina Legua y Ciencias Forenses, Secretaría de Tránsito de Cali, CISALVA.



Homicidios en Yumbo

Homicidios en Yumbo según mes de ocurrencia

Enero - Marzo. 2005 - 2006

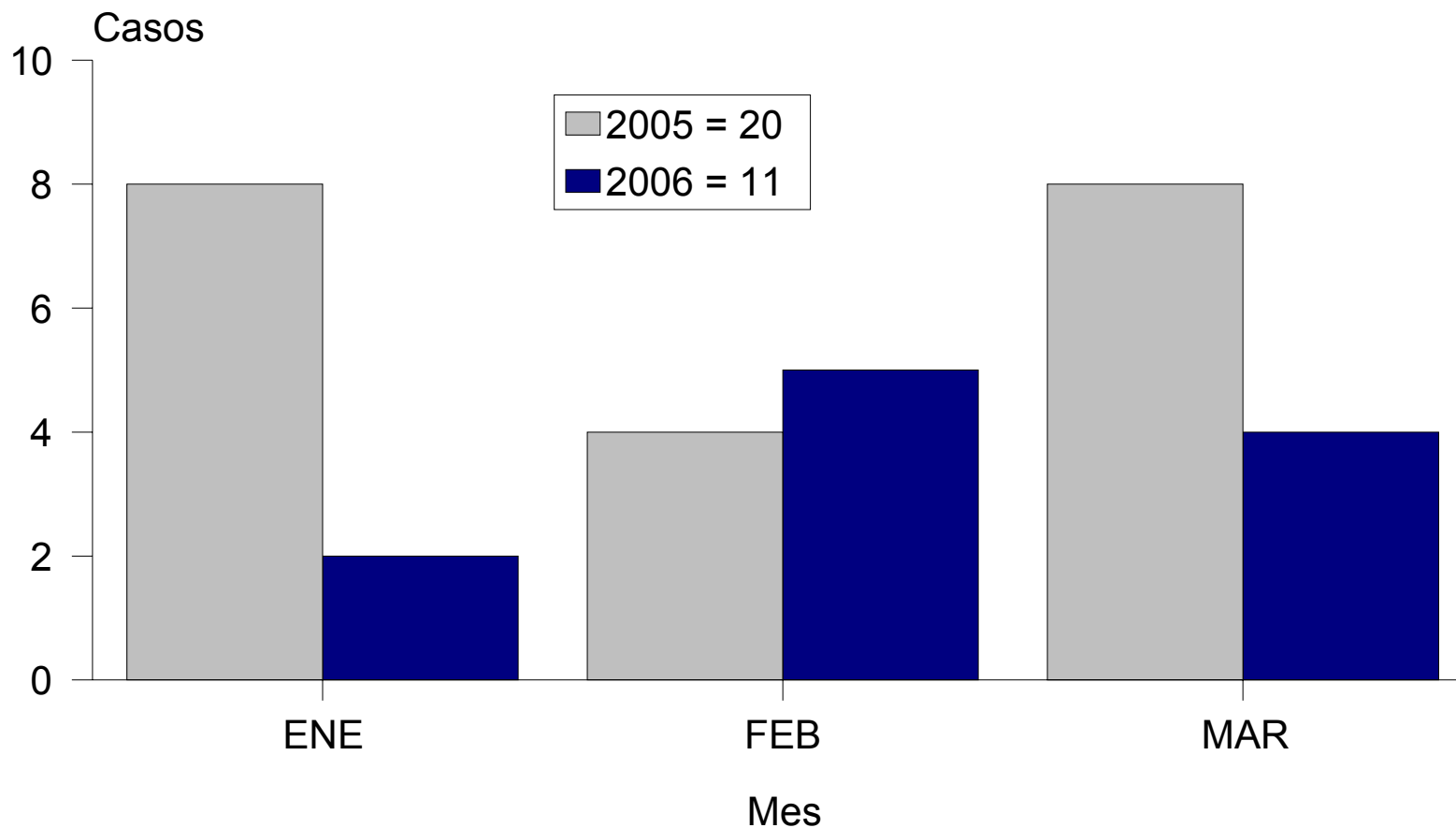

Elaborado por: Instituto Cisolva/Universidad del Valle.

Observatorio Metropolitano de Cali. (Cali, Candelaria, Jamundí, La Cumbre, Vijes, Yumbo)

Datos 2005: Observatorio Metropolitano de Cali. (Fiscalía, Policía Nacional, Instituto de Medicina Legua y Ciencias Forenses, Centro Diagnóstico Automotor del Valle, Secretaría de Tránsito, CISALVA, Personería de Cali, Candelaria, Jamundí, La Cumbre, Vijes, Yumbo.

Datos 2006: Fiscalía, Policía Nacional, Instituto de Medicina Legua y Ciencias Forenses, Secretaría de Tránsito de Cali, CISALVA.

Homicidios en Yumbo según día de ocurrencia

Enero - Marzo. 2005 - 2006

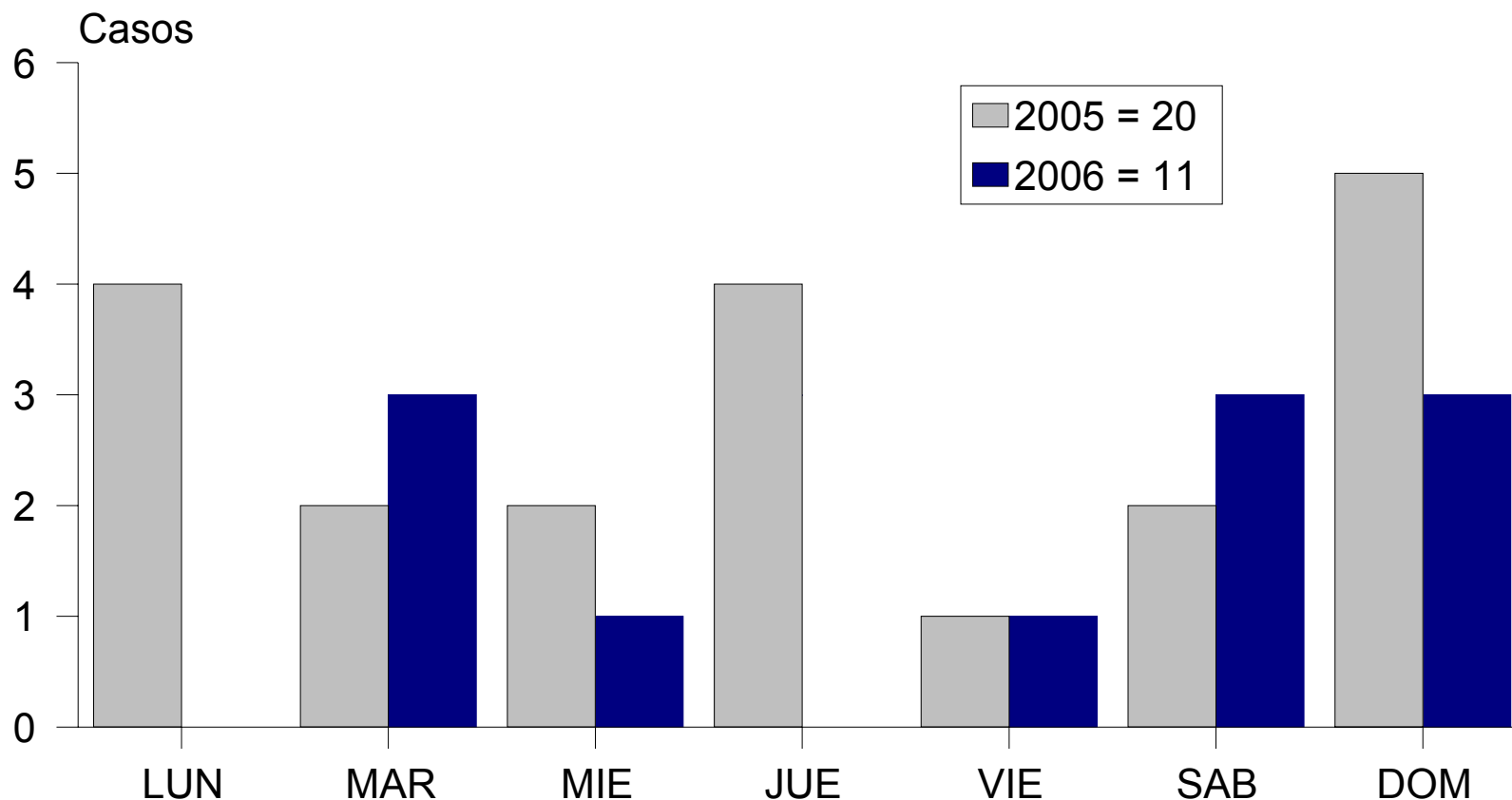

Elaborado por: Instituto Cisalva/Universidad del Valle.

Observatorio Metropolitano de Cali. (Cali, Candelaria, Jamundí, La Cumbre, Vijes, Yumbo)

Datos 2005: Observatorio Metropolitano de Cali. (Fiscalía, Policía Nacional, Instituto de Medicina Legales y Ciencias Forenses, Centro Diagnóstico Automotor del Valle, Secretaría de Tránsito, CISALVA, Personería de Cali, Candelaria, Jamundí, La Cumbre, Vijes, Yumbo.

Datos 2006: Fiscalía, Policía Nacional, Instituto de Medicina Legales y Ciencias Forenses, Secretaría de Tránsito de Cali, CISALVA.

Homicidios en Yumbo según hora de ocurrencia

Enero - Marzo. 2005 - 2006

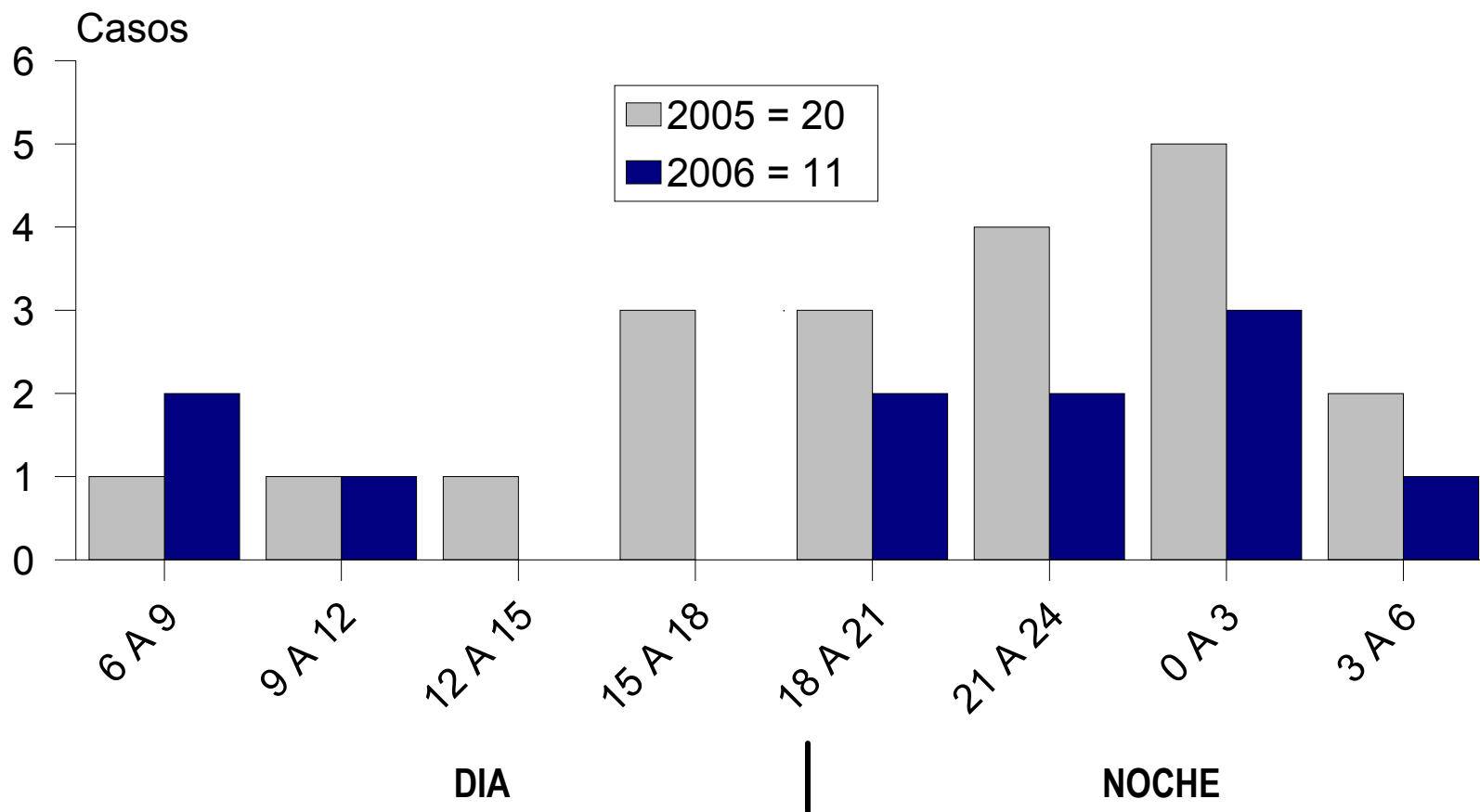

Elaborado por: Instituto Cisolva/Universidad del Valle.

Observatorio Metropolitano de Cali. (Cali, Candelaria, Jamundí, La Cumbre, Vijes, Yumbo)

Datos 2005: Observatorio Metropolitano de Cali. (Fiscalía, Policía Nacional, Instituto de Medicina Legua y Ciencias Forenses, Centro Diagnóstico Automotor del Valle, Secretaría de Tránsito, CISALVA, Personería de Cali, Candelaria, Jamundí, La Cumbre, Vijes, Yumbo.

Datos 2006: Fiscalía, Policía Nacional, Instituto de Medicina Legua y Ciencias Forenses, Secretaría de Tránsito de Cali, CISALVA.

Homicidios en Yumbo según día y hora

Enero - Marzo 2006

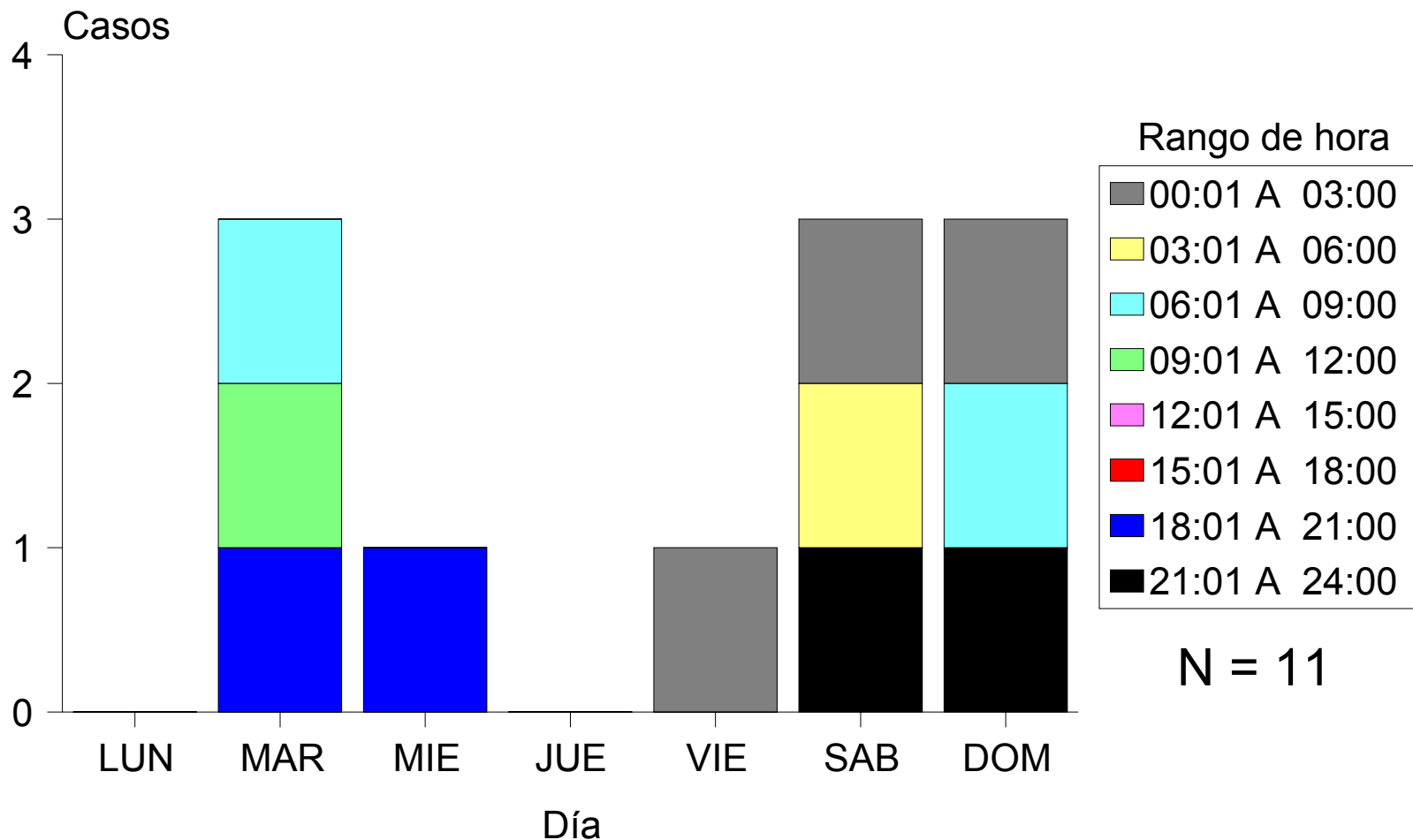

Elaborado por: Instituto Cisolva/Universidad del Valle.

Observatorio Metropolitano de Cali. (Cali, Candelaria, Jamundí, La Cumbre, Vijos, Yumbo)

Datos 2006: Fiscalía, Policía Nacional, Instituto de Medicina Legal y Ciencias Forenses, Secretaría de Tránsito de Cali, CISALVA.

Homicidios en Yumbo según edad de la víctima

Enero - Marzo. 2005 - 2006

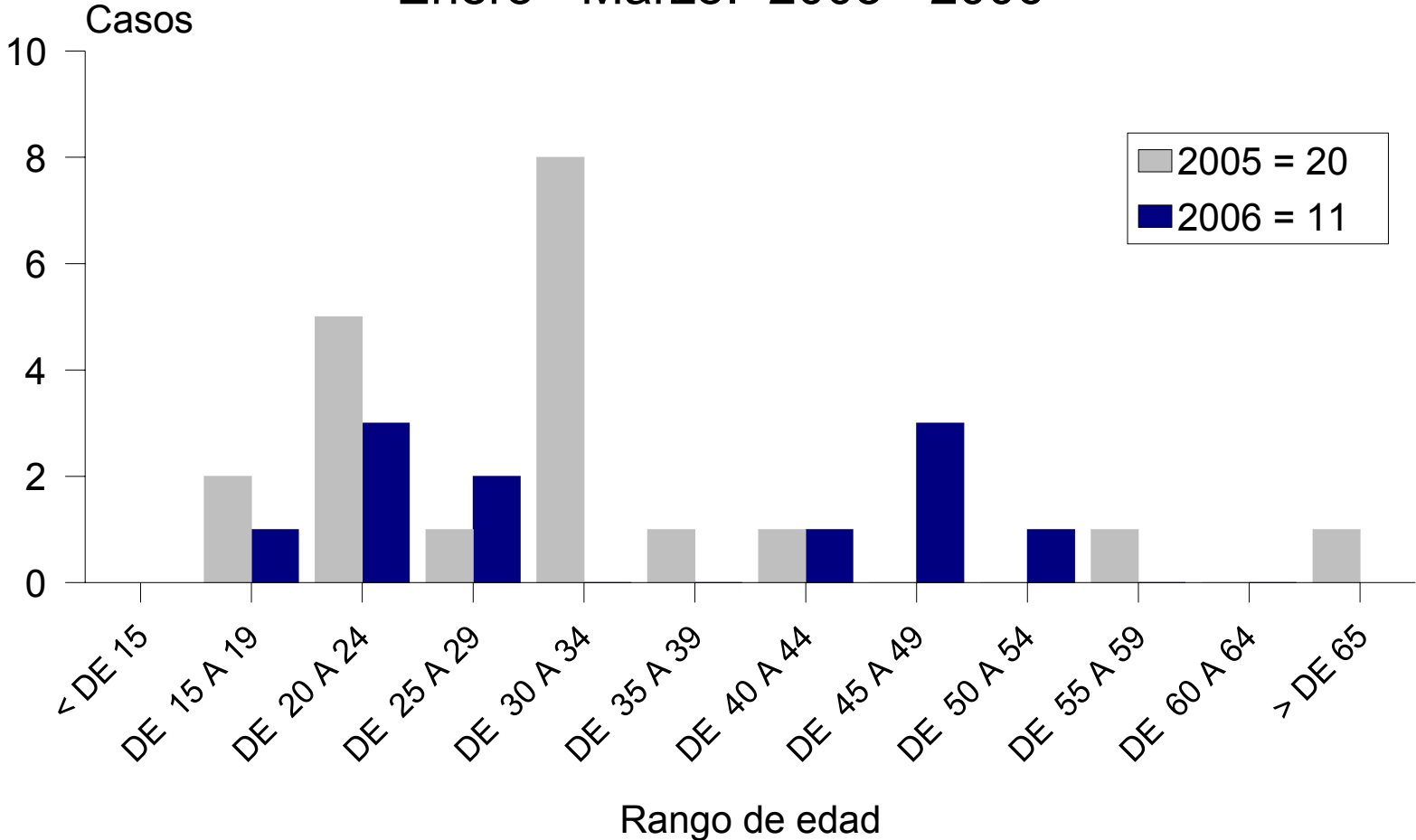

Elaborado por: Instituto Cisolva/Universidad del Valle.
Observatorio Metropolitano de Cali. (Cali, Candelaria, Jamundí, La Cumbre, Vijes, Yumbo)
Datos 2005: Observatorio Metropolitano de Cali. (Fiscalía, Policía Nacional, Instituto de Medicina Legua y Ciencias Forenses, Centro Diagnóstico Automotor del Valle, Secretaría de Tránsito, CISALVA, Personería de Cali, Candelaria, Jamundí, La Cumbre, Vijes, Yumbo.
Datos 2006: Fiscalía, Policía Nacional, Instituto de Medicina Legua y Ciencias Forenses, Secretaría de Tránsito de Cali, CISALVA.

Homicidios en Yumbo según edad y sexo de la víctima

Enero - Marzo 2006

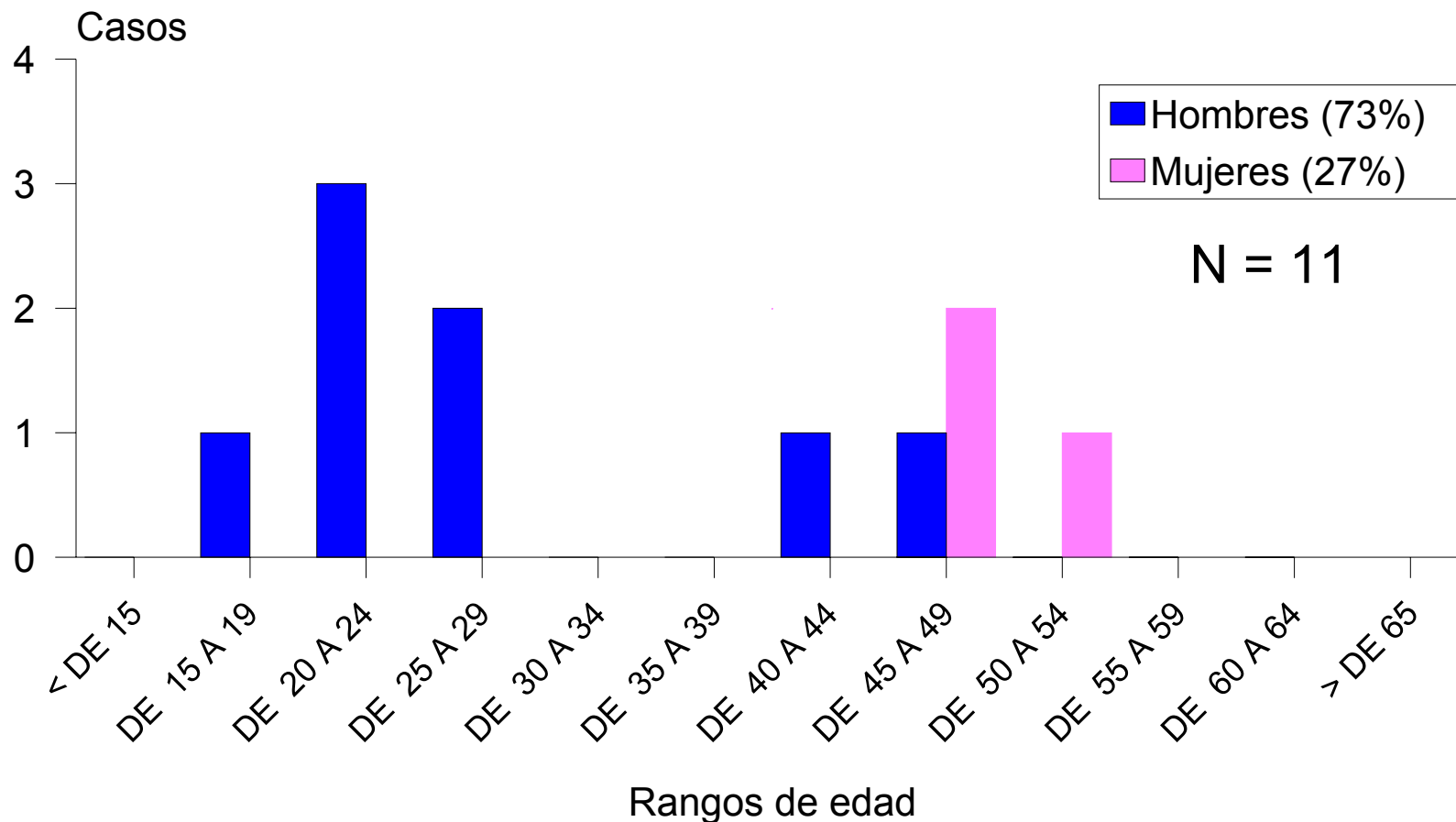

Elaborado por: Instituto Cisalva/Universidad del Valle.

Observatorio Metropolitano de Cali. (Cali, Candelaria, Jamundí, La Cumbre, Vijes, Yumbo)

Datos 2006: Fiscalía, Policía Nacional, Instituto de Medicina Lega y Ciencias Forenses, Secretaría de Tránsito de Cali, CISALVA.

Homicidios en Yumbo según oficio de la víctima

Enero - Marzo. 2005 - 2006

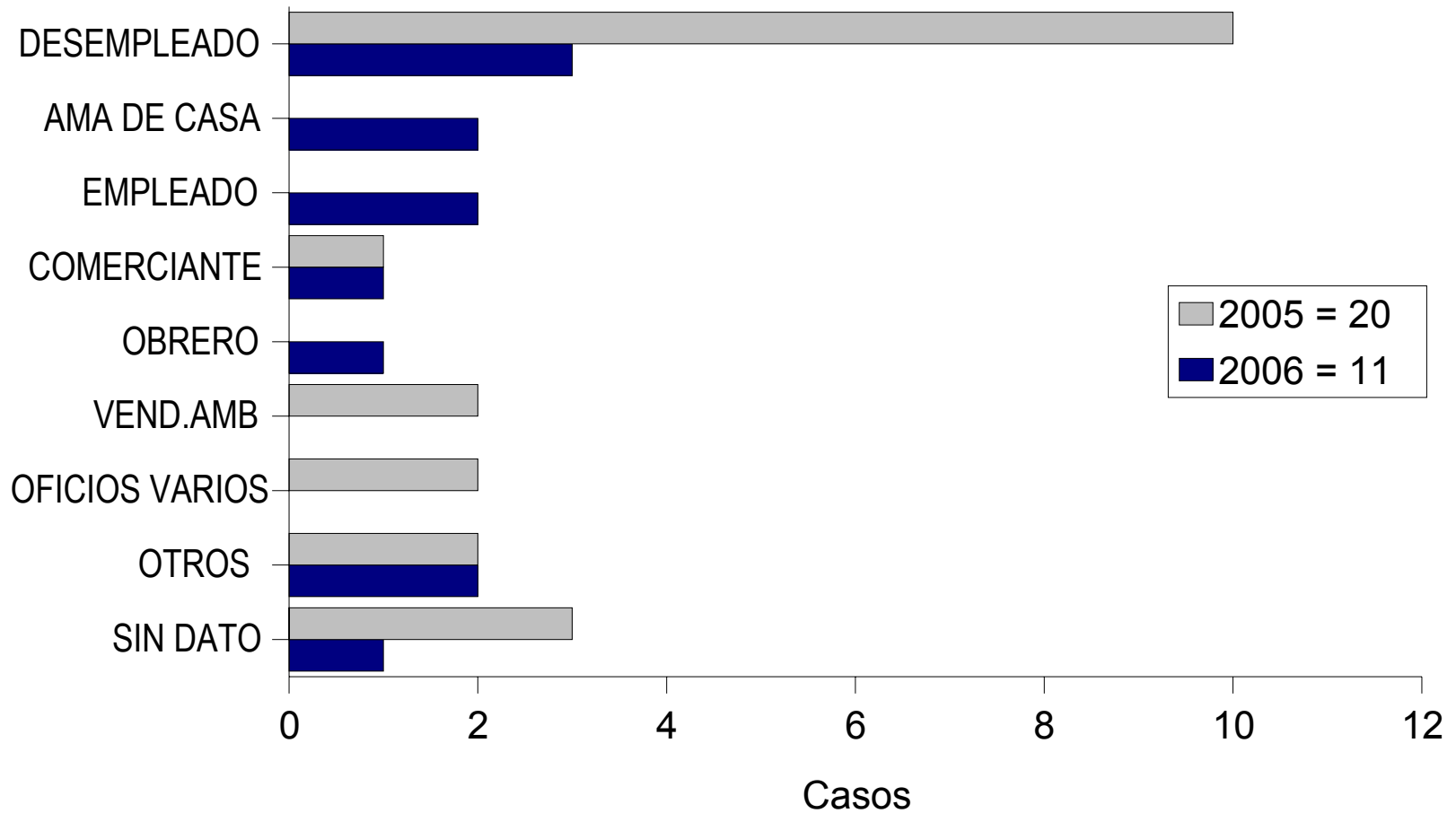

Elaborado por: Instituto Cisalva/Universidad del Valle.

Observatorio Metropolitano de Cali. (Cali, Candelaria, Jamundí, La Cumbre, Vijes, Yumbo)

Datos 2005: Observatorio Metropolitano de Cali. (Fiscalía, Policía Nacional, Instituto de Medicina Legales y Ciencias Forenses, Centro Diagnóstico Automotor del Valle, Secretaría de Tránsito, CISALVA, Personería de Cali, Candelaria, Jamundí, La Cumbre, Vijes, Yumbo.

Datos 2006: Fiscalía, Policía Nacional, Instituto de Medicina Legales y Ciencias Forenses, Secretaría de Tránsito de Cali, CISALVA.

Homicidios en Yumbo según sitio del hecho

Enero - Marzo. 2005 - 2006

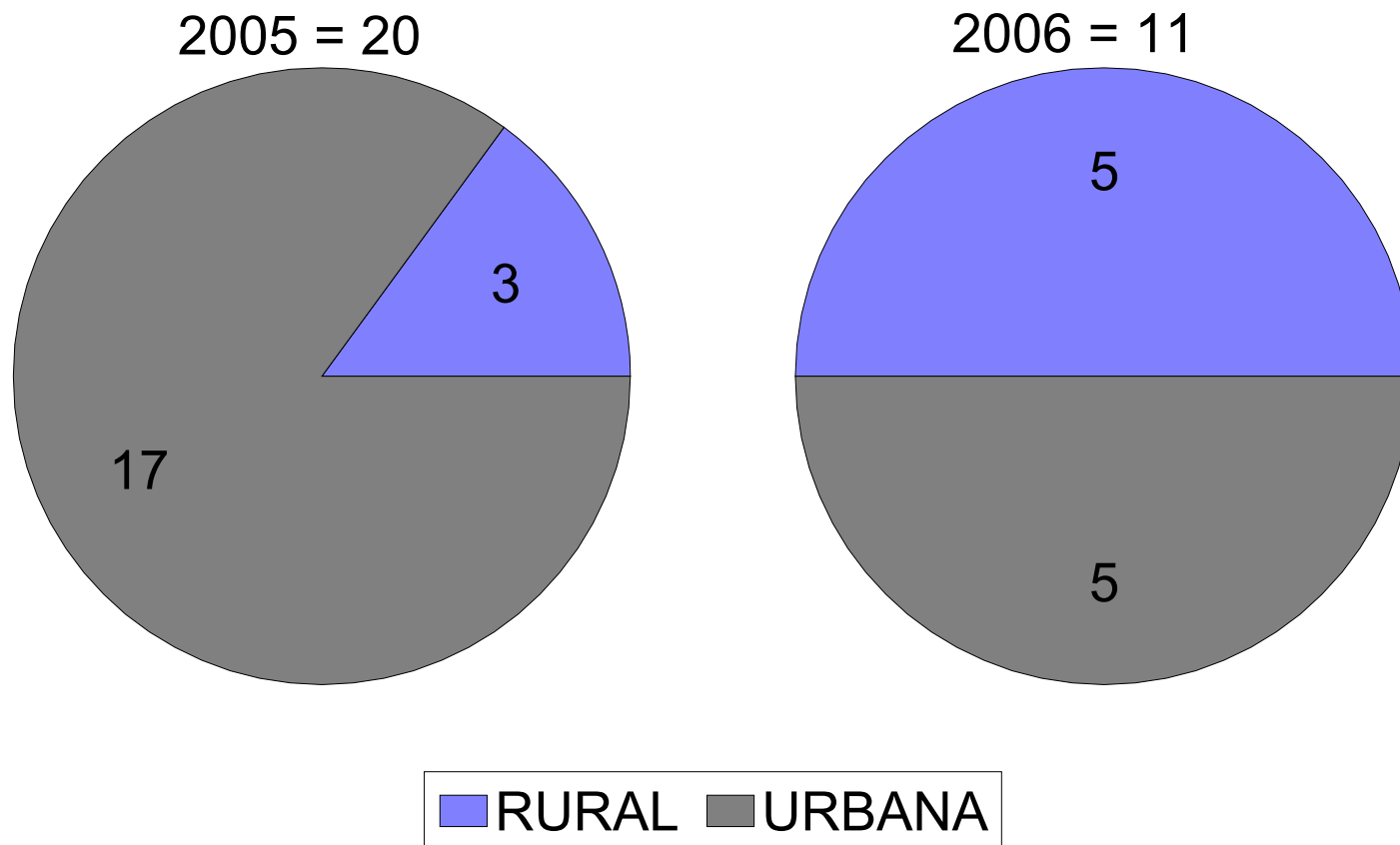

Elaborado por: Instituto Cisolva/Universidad del Valle.

Observatorio Metropolitano de Cali. (Cali, Candelaria, Jamundí, La Cumbre, Vijes, Yumbo)

Datos 2005: Observatorio Metropolitano de Cali. (Fiscalía, Policía Nacional, Instituto de Medicina Lega y Ciencias Forenses, Centro Diagnóstico Automotor del Valle, Secretaría de Tránsito, CISALVA, Personería de Cali, Candelaria, Jamundí, La Cumbre, Vijes, Yumbo.

Datos 2006: Fiscalía, Policía Nacional, Instituto de Medicina Lega y Ciencias Forenses, Secretaría de Tránsito de Cali, CISALVA.

Homicidios en Yumbo según causa de muerte

Enero - Marzo 2006

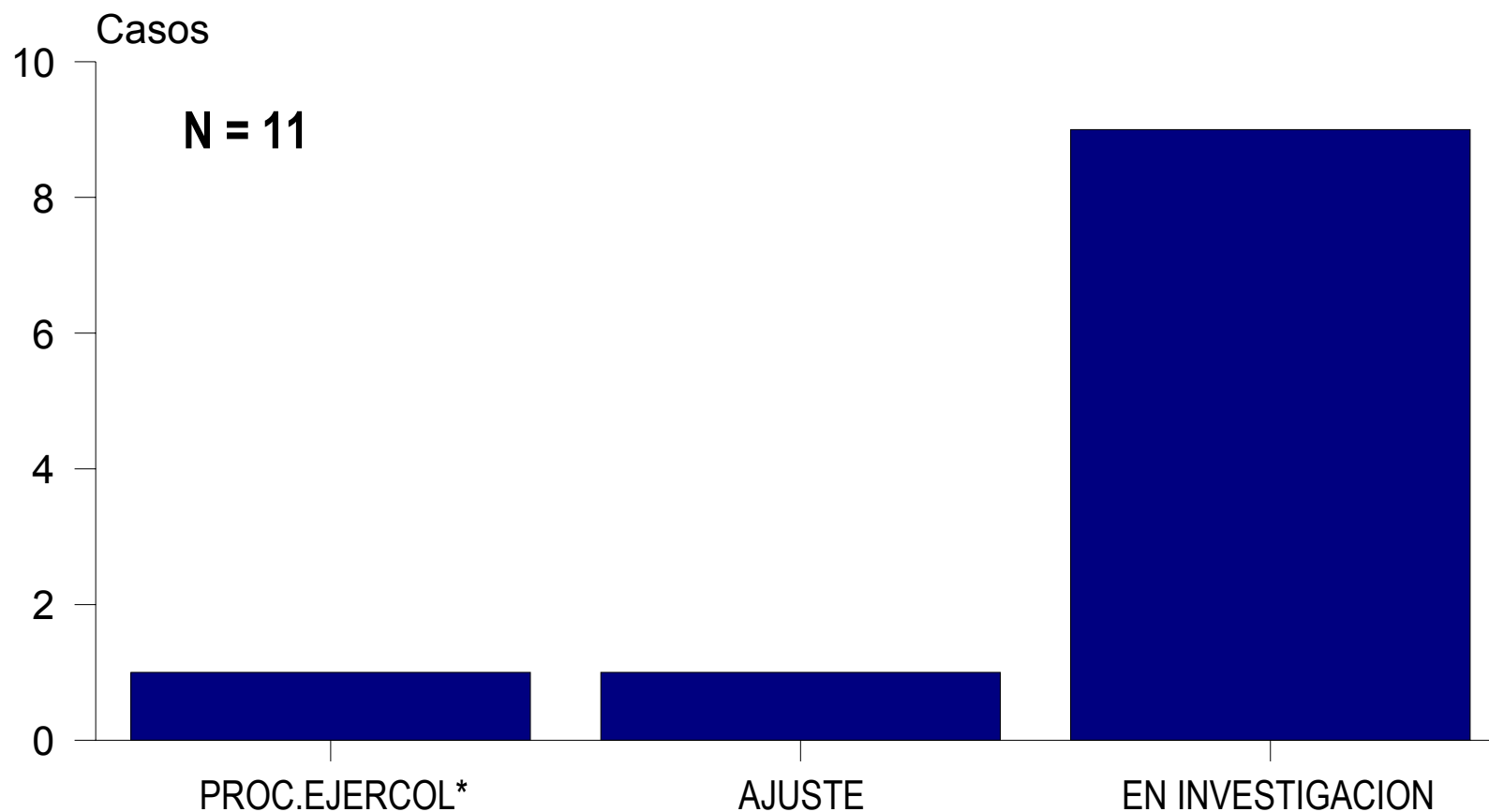

Elaborado por: Instituto Cisalva/Universidad del Valle.
Observatorio Metropolitano de Cali. (Cali, Candelaria, Jamundí, La Cumbre, Vijes, Yumbo)
Datos 2006: Policía Nacional.
* Acción legal del Estado

Homicidio en Yumbo según arma utilizada

Enero - Marzo. 2005 - 2006

2005 = 20

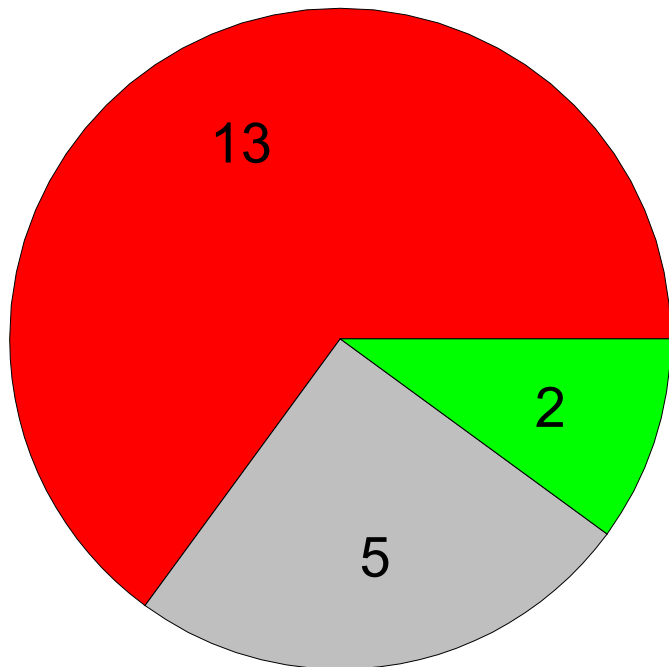

2006 = 11

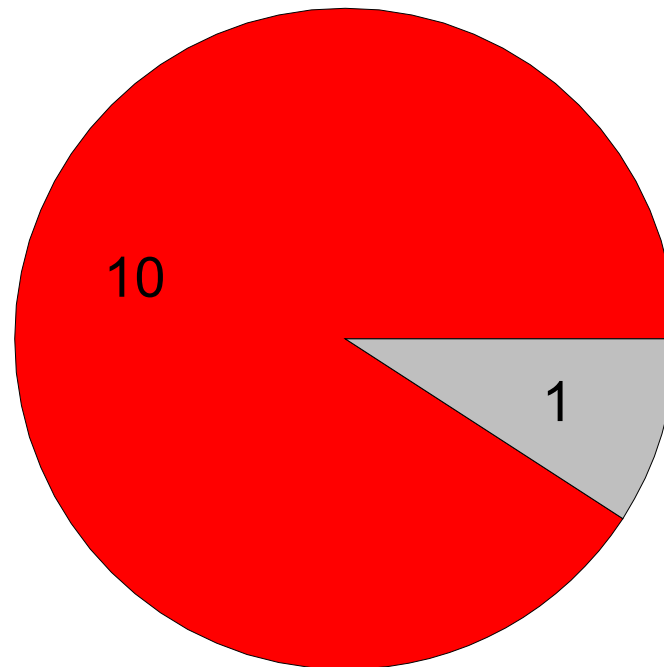

Elaborado por: Instituto Cisolva/Universidad del Valle.

Observatorio Metropolitano de Cali. (Cali, Candelaria, Jamundí, La Cumbre, Vijes, Yumbo)

Datos 2005: Observatorio Metropolitano de Cali. (Fiscalía, Policía Nacional, Instituto de Medicina Lega y Ciencias Forenses, Centro Diagnóstico Automotor del Valle, Secretaría de Tránsito, CISALVA, Personería de Cali, Candelaria, Jamundí, La Cumbre, Vijes, Yumbo.

Datos 2006: Fiscalía, Policía Nacional, Instituto de Medicina Lega y Ciencias Forenses, Secretaría de Tránsito de Cali, CISALVA.



Homicidios en Jamundí

Homicidios en Jamundí según mes de ocurrencia

Enero - Marzo. 2005 - 2006

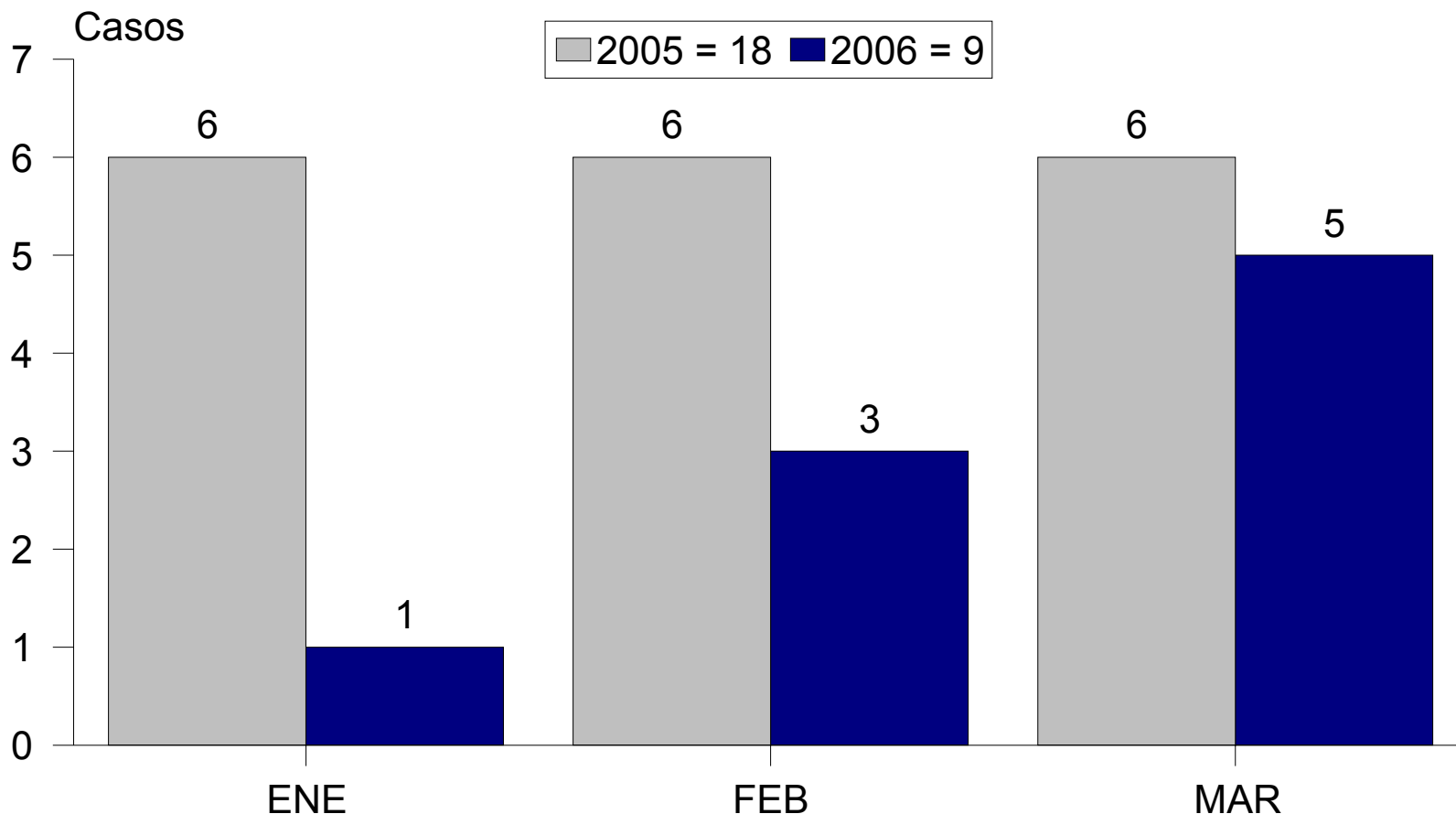

Elaborado por: Instituto Cisolva/Universidad del Valle.

Observatorio Metropolitano de Cali. (Cali, Candelaria, Jamundí, La Cumbre, Vijes, Yumbo)

Datos 2005: Observatorio Metropolitano de Cali. (Fiscalía, Policía Nacional, Instituto de Medicina Legua y Ciencias Forenses, Centro Diagnóstico Automotor del Valle, Secretaría de Tránsito, CISCALVA, Personería de Cali, Candelaria, Jamundí, La Cumbre, Vijes, Yumbo.

Datos 2006: Fiscalía, Policía Nacional, Instituto de Medicina Legua y Ciencias Forenses, Secretaría de Tránsito de Cali, CISCALVA.

Homicidios en Jamundí según día de ocurrencia

Enero - Marzo. 2005 - 2006

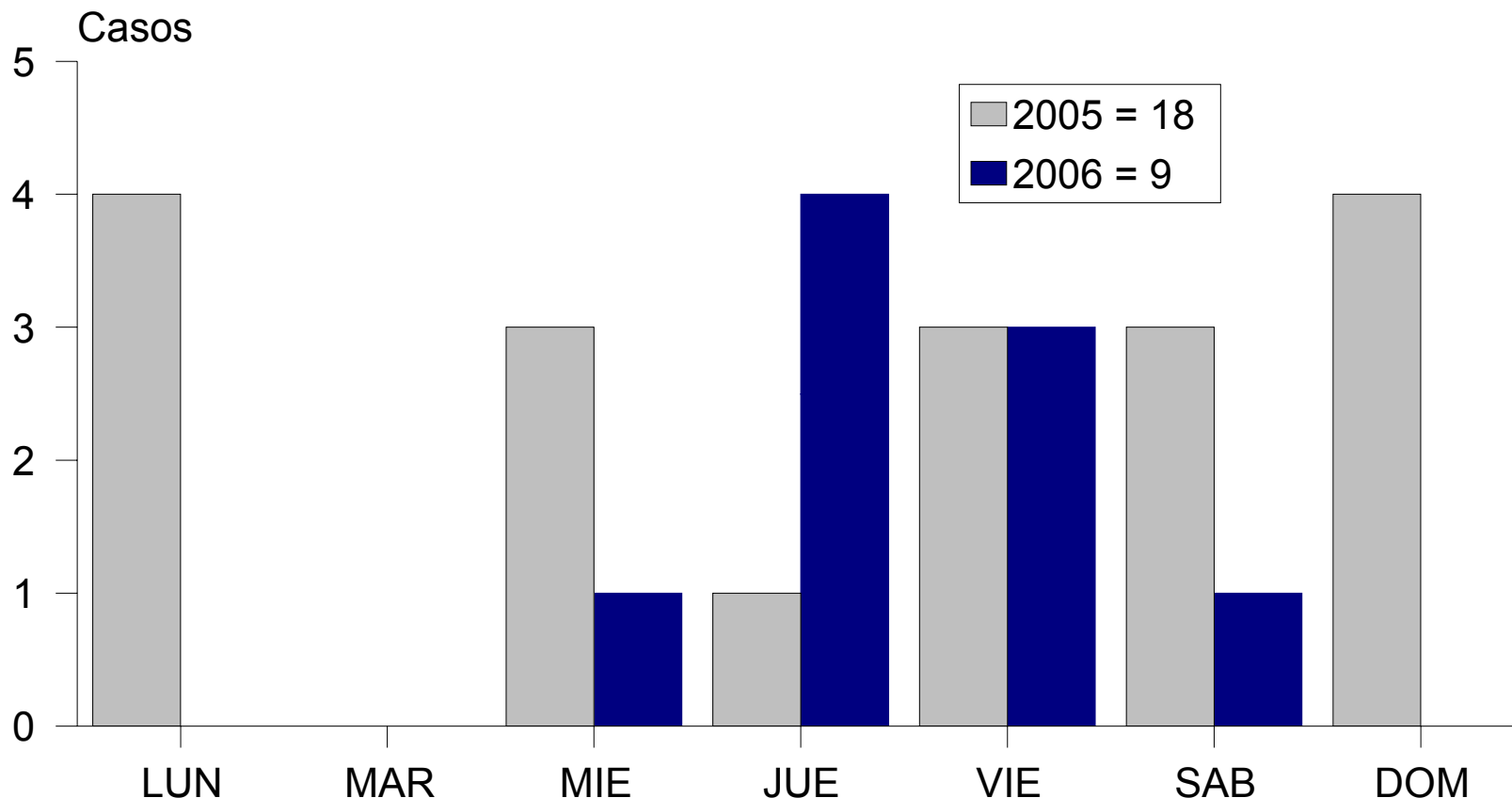

Elaborado por: Instituto Cisolva/Universidad del Valle.

Observatorio Metropolitano de Cali. (Cali, Candelaria, Jamundí, La Cumbre, Vijes, Yumbo)

Datos 2005: Observatorio Metropolitano de Cali. (Fiscalía, Policía Nacional, Instituto de Medicina Lega y Ciencias Forenses, Centro Diagnóstico Automotor del Valle, Secretaría de Tránsito, CISALVA, Personería de Cali, Candelaria, Jamundí, La Cumbre, Vijes, Yumbo.

Datos 2006: Fiscalía, Policía Nacional, Instituto de Medicina Lega y Ciencias Forenses, Secretaría de Tránsito de Cali, CISALVA.

Homicidios en Jamundí según hora de ocurrencia

Enero - Marzo. 2005 - 2006

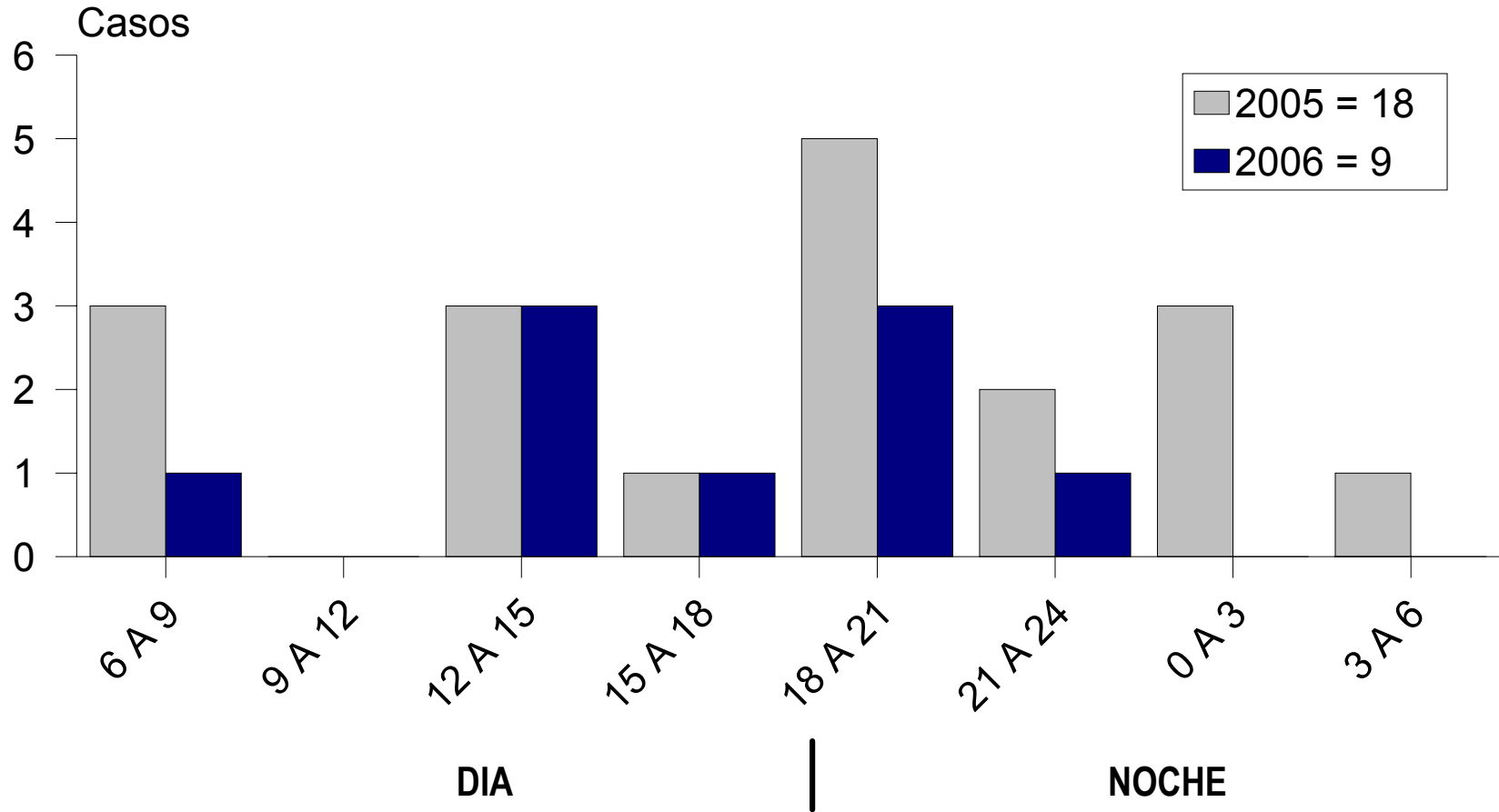

Elaborado por: Instituto Cisolva/Universidad del Valle.

Observatorio Metropolitano de Cali. (Cali, Candelaria, Jamundí, La Cumbre, Vijes, Yumbo)

Datos 2005: Observatorio Metropolitano de Cali. (Fiscalía, Policía Nacional, Instituto de Medicina Legales y Ciencias Forenses, Centro Diagnóstico Automotor del Valle, Secretaría de Tránsito, CICALVA, Personería de Cali, Candelaria, Jamundí, La Cumbre, Vijes, Yumbo.

Datos 2006: Fiscalía, Policía Nacional, Instituto de Medicina Legales y Ciencias Forenses, Secretaría de Tránsito de Cali, CICALVA.

Homicidios en Jamundí según día y hora

Enero - Marzo 2006

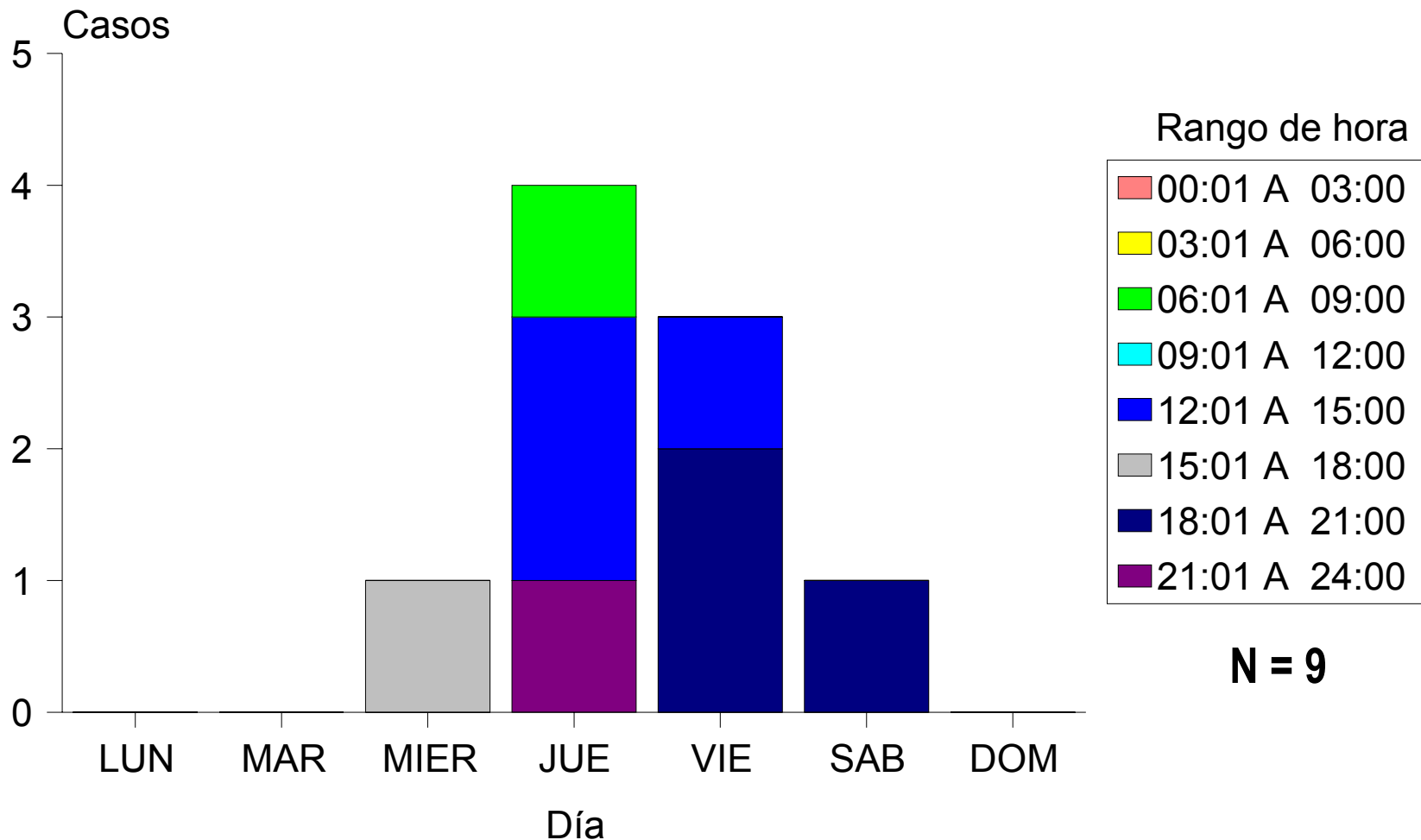

Elaborado por: Instituto Cisalva/Universidad del Valle.

Observatorio Metropolitano de Cali. (Cali, Candelaria, Jamundí, La Cumbre, Vijes, Yumbo)

Datos 2006: Policía Nacional.

Homicidios en Jamundí según edad de la víctima

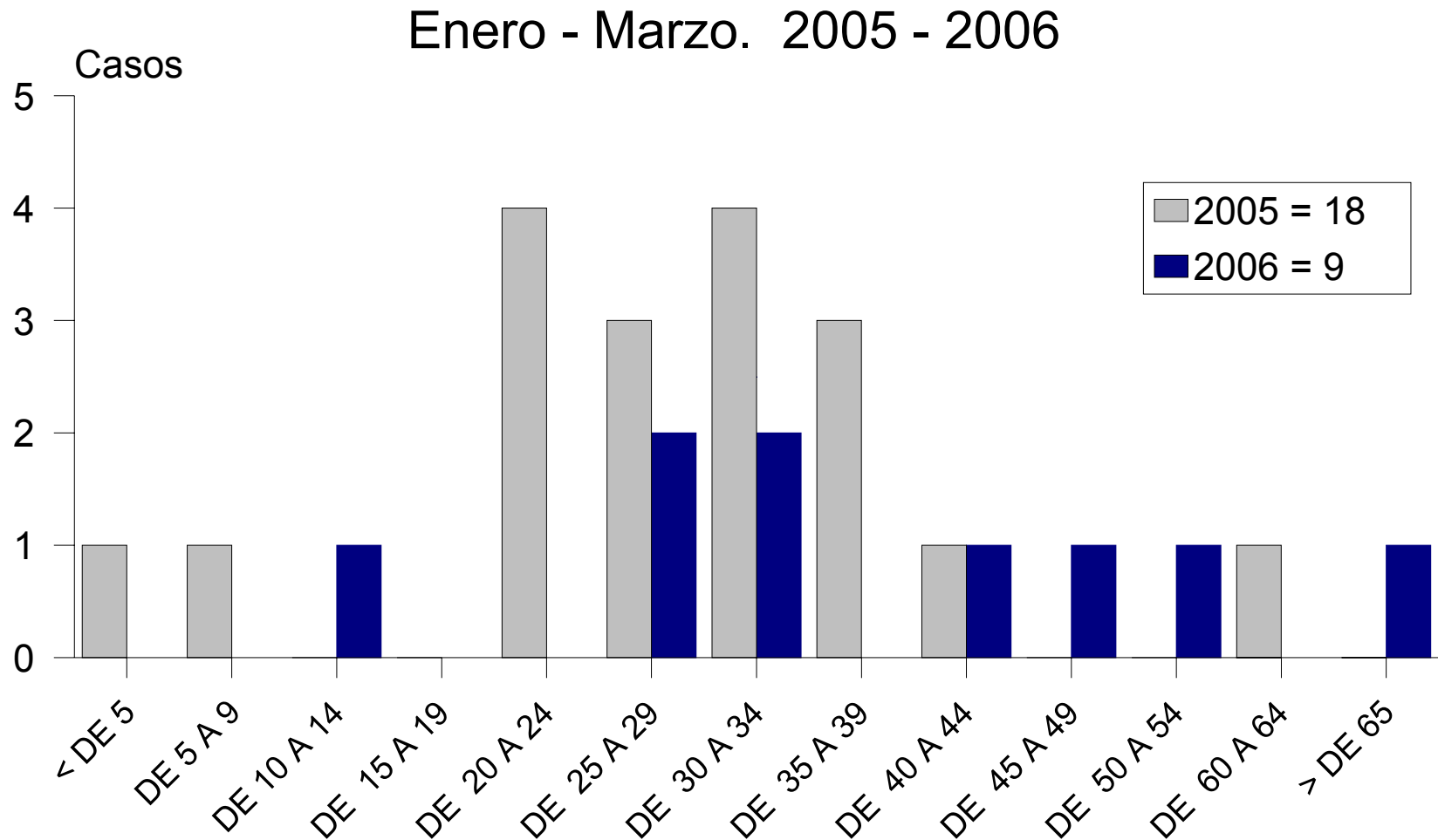

Elaborado por: Instituto Cisolva/Universidad del Valle.

Observatorio Metropolitano de Cali. (Cali, Candelaria, Jamundí, La Cumbre, Vijes, Yumbo)

Datos 2005: Observatorio Metropolitano de Cali. (Fiscalía, Policía Nacional, Instituto de Medicina Lega y Ciencias Forenses, Centro Diagnóstico Automotor del Valle, Secretaría de Tránsito, CISALVA, Personería de Cali, Candelaria, Jamundí, La Cumbre, Vijes, Yumbo.

Datos 2006: Fiscalía, Policía Nacional, Instituto de Medicina Lega y Ciencias Forenses, Secretaría de Tránsito de Cali, CISALVA.

TODOS LOS CASOS DEL 2006 FUERON HOMBRES

Homicidios en Jamundí según oficio de la víctima

Enero - Marzo. 2005 - 2006

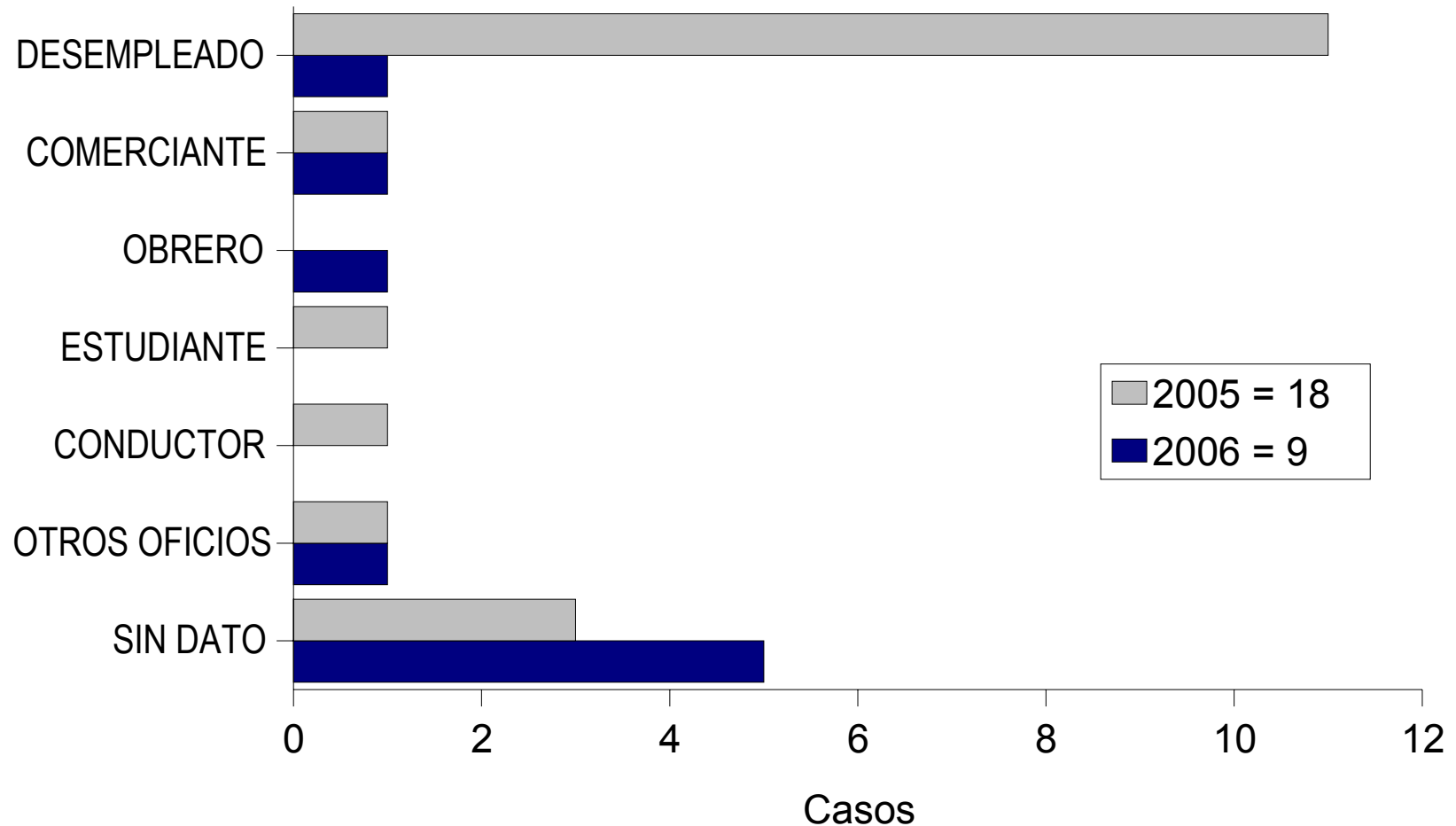

Elaborado por: Instituto Cisolva/Universidad del Valle.

Observatorio Metropolitano de Cali. (Cali, Candelaria, Jamundí, La Cumbre, Vijes, Yumbo)

Datos 2005: Observatorio Metropolitano de Cali. (Fiscalía, Policía Nacional, Instituto de Medicina Legua y Ciencias Forenses, Centro Diagnóstico Automotor del Valle, Secretaría de Tránsito, CISALVA, Personería de Cali, Candelaria, Jamundí, La Cumbre, Vijes, Yumbo.

Datos 2006: Fiscalía, Policía Nacional, Instituto de Medicina Legua y Ciencias Forenses, Secretaría de Tránsito de Cali, CISALVA.

Homicidios en Jamundí según sitio del hecho

Enero - Marzo. 2005 - 2006

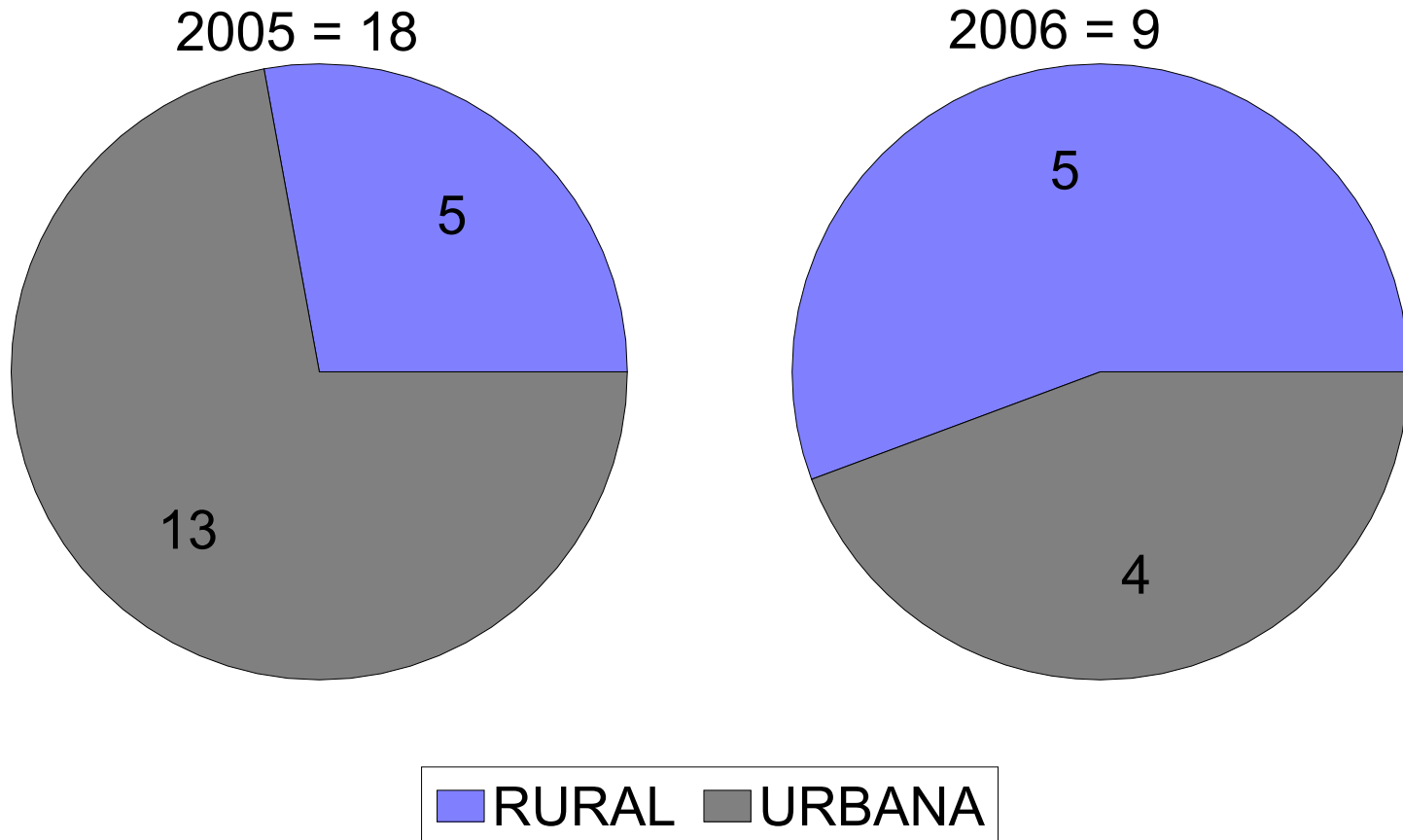

Elaborado por: Instituto Cisolva/Universidad del Valle.

Observatorio Metropolitano de Cali. (Cali, Candelaria, Jamundí, La Cumbre, Vijes, Yumbo)

Datos 2005: Observatorio Metropolitano de Cali. (Fiscalía, Policía Nacional, Instituto de Medicina Lega y Ciencias Forenses, Centro Diagnóstico Automotor del Valle, Secretaría de Tránsito, CISALVA, Personería de Cali, Candelaria, Jamundí, La Cumbre, Vijes, Yumbo.

Datos 2006: Fiscalía, Policía Nacional, Instituto de Medicina Lega y Ciencias Forenses, Secretaría de Tránsito de Cali, CISALVA.

Homicidios en Jamundí según causa de muerte

Enero - Marzo 2006

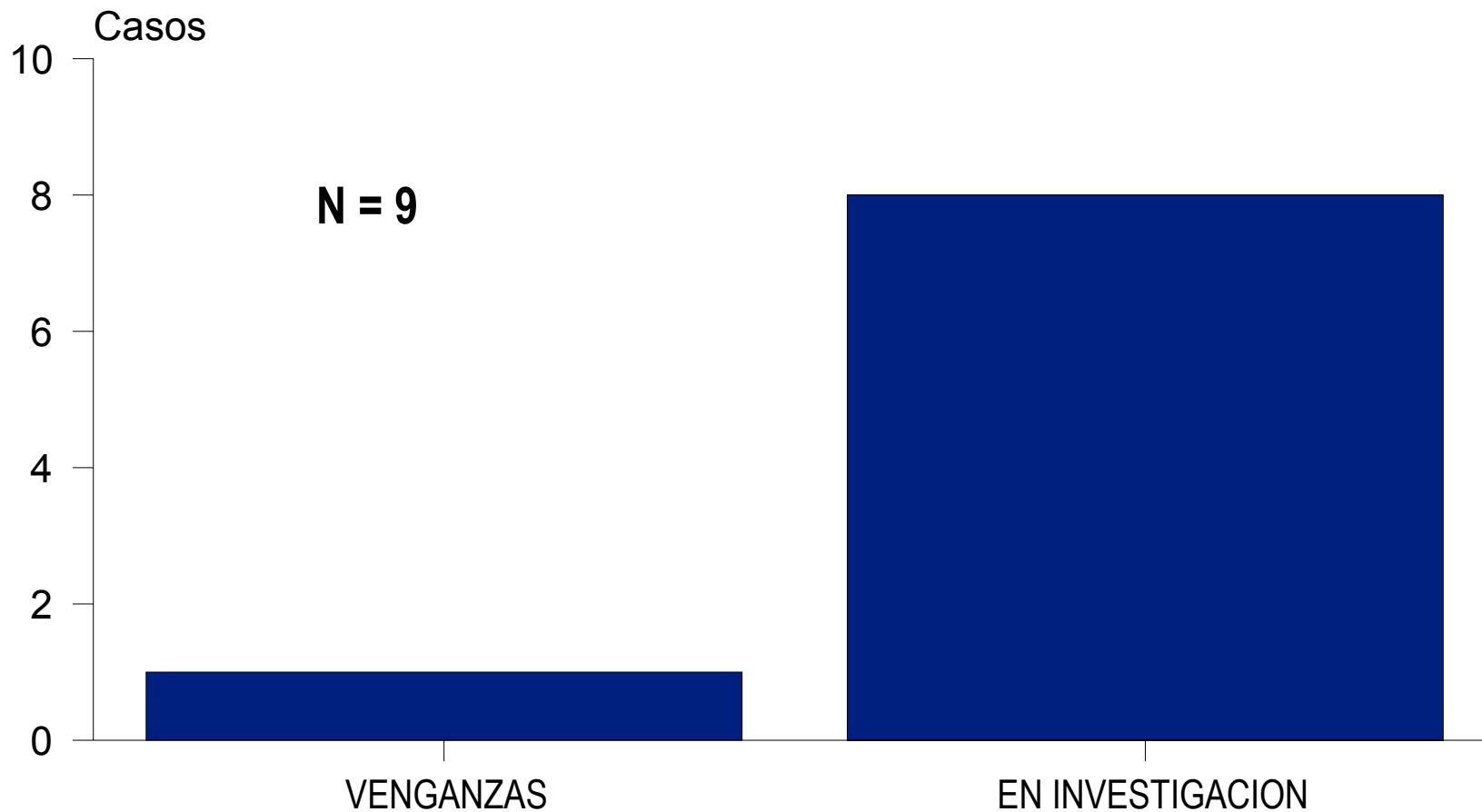

Elaborado por: Instituto Cisalva/Universidad del Valle.
Observatorio Metropolitano de Cali. (Cali, Candelaria, Jamundí, La Cumbre, Vijes, Yumbo)
Datos 2006: Policía Nacional.
* Acción legal del Estado

Homicidio en Jamundí según arma utilizada

Enero - Marzo. 2005 - 2006

2005 = 18

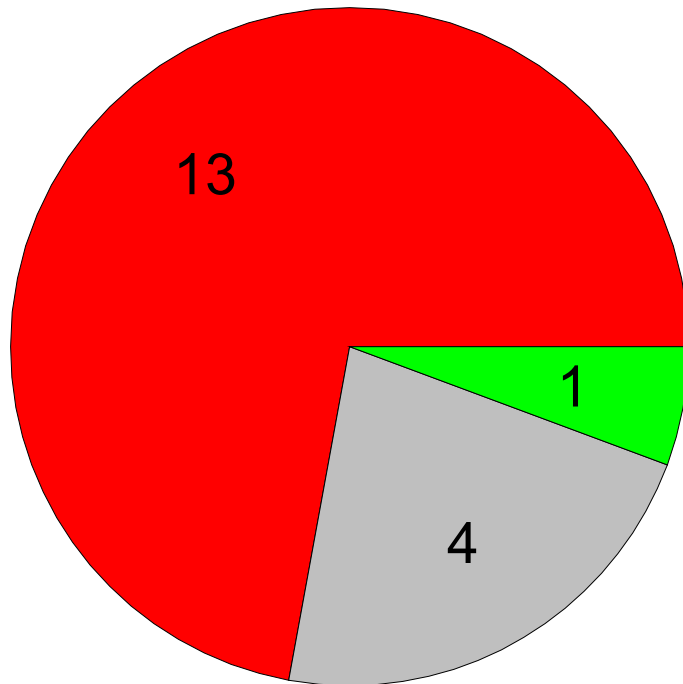

2006 = 9

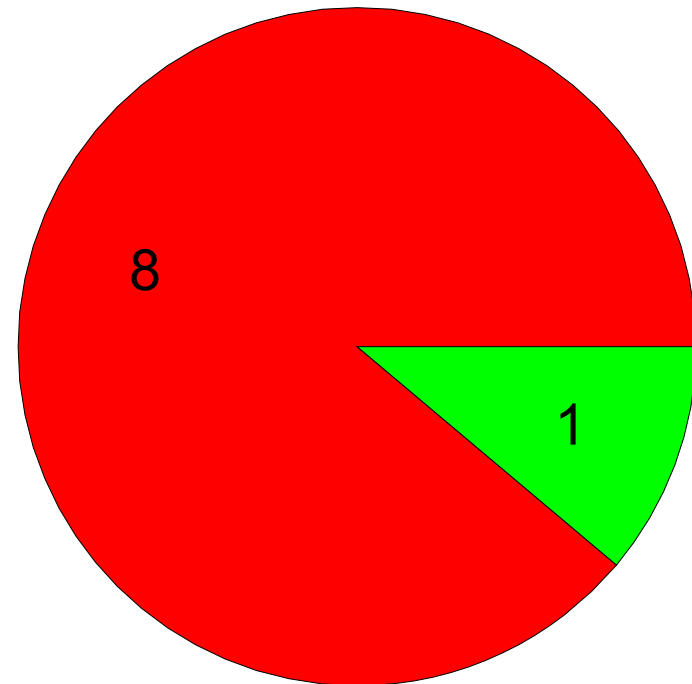

FUEGO **BLANCA** **CONTUNDENTE**

Elaborado por: Instituto Cisolva/Universidad del Valle.

Observatorio Metropolitano de Cali. (Cali, Candelaria, Jamundí, La Cumbre, Vijes, Yumbo)

Datos 2005: Observatorio Metropolitano de Cali. (Fiscalía, Policía Nacional, Instituto de Medicina Lega y Ciencias Forenses, Centro Diagnóstico Automotor del Valle, Secretaría de Tránsito, CISALVA, Personería de Cali, Candelaria, Jamundí, La Cumbre, Vijes, Yumbo.

Datos 2006: Fiscalía, Policía Nacional, Instituto de Medicina Lega y Ciencias Forenses, Secretaría de Tránsito de Cali, CISALVA.



Homicidios en Candelaria

- Enero 1, día martes a las 5pm. Hombre de 28 años ultimado con arma de fuego.
- Febrero 18, domingo a las 8pm. Hombre de 63 años vigilante de cuadra, ultimado con arma de fuego.
- Marzo 8, miércoles a las 3pm. Hombre de 20 años, oficios varios, ultimado con arma blanca.



Homicidios en la Cumbre

- Marzo 15, miércoles 9pm. Hombre de 45 años, oficios varios, ultimado con arma de fuego. Hechos en zona rural.



Homicidios en Vives

- Enero 2, lunes 9am. Hombre de 29 años obrero, ultimado con arma de fuego en zona rural del municipio.

República de Colombia



Santiago de Cali

Homicidios en Cali

Tendencia de los homicidios en Cali. 1983 - 2005.

Sistema de vigilancia de muertes por causa externa, Cali

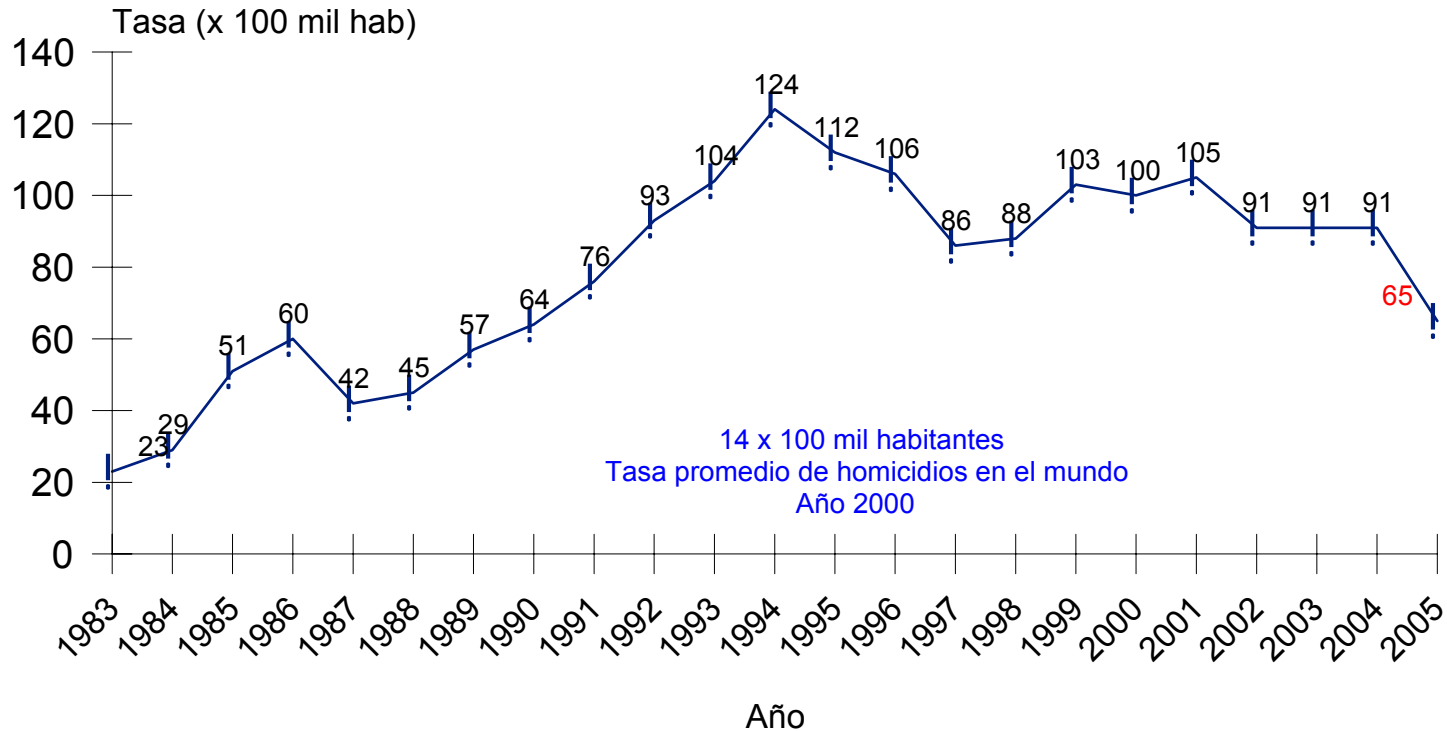

Elaborado por: Instituto Cisolva/Universidad del Valle. Con datos: 1983 - 1993: SSPM. 1994 - 2004: Comité de Vigilancia de Mortalidad por Causa Externa Cali (Fiscalía, Policía, Instituto de Medicina Legal, Centro Diagnóstico Automotor del Valle, Secretaría de Tránsito, Sijin, DAS, CTI, CICALVA. Datos 2005: Observatorio Metropolitano de Cali. (Fiscalía, Policía Nacional, Instituto de Medicina Legal y Ciencias Forenses, Centro Diagnóstico Automotor del Valle, Secretaría de Tránsito, CICALVA, Personería de Cali, Candelaria, Jamundí, La Cumbre, Vijos, Yumbo).

Datos de la población para Cali fueron tomados de las proyecciones de población del DANE

Datos de promedio de tasa mundial: World Report on Violence and Health, WHO 2000

Homicidios en Cali según mes de ocurrencia

Diciembre 2002 - Marzo 2006

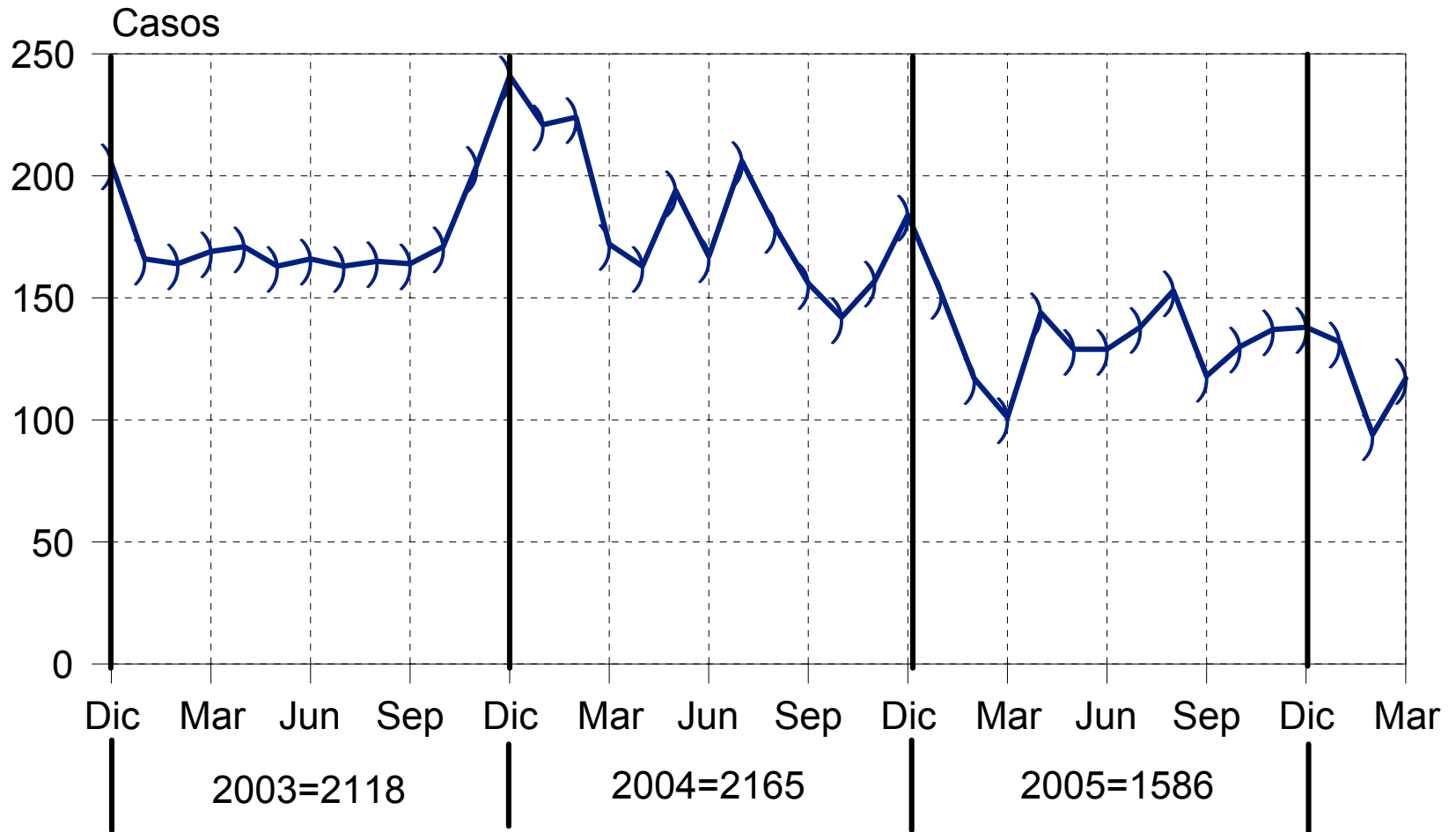

Elaborado por: Instituto Cisolva/Universidad del Valle.

Datos 2003 y 2004: Comité de Vigilancia de Mortalidad por Causa Externa Cali (Fiscalía, Policía, Instituto de Medicina Legal, Centro Diagnóstico Automotor del Valle, Secretaría de Tránsito, Sijín, DAS, CTI, CISALVA.

Datos 2005: Observatorio Metropolitano de Cali. (Fiscalía, Policía Nacional, Instituto de Medicina Legal y Ciencias Forenses, Centro Diagnóstico Automotor del Valle, Secretaría de Tránsito, CISALVA, Personería de Cali, Candelaria, Jamundí, La Cumbre, Vijes, Yumbo.

Datos 2006: Fiscalía, Policía Nacional, Instituto de Medicina Legal y Ciencias Forenses, Secretaría de Tránsito de Cali, CISALVA.

Homicidios en Cali según mes de ocurrencia

Enero - Marzo. 2005 - 2006

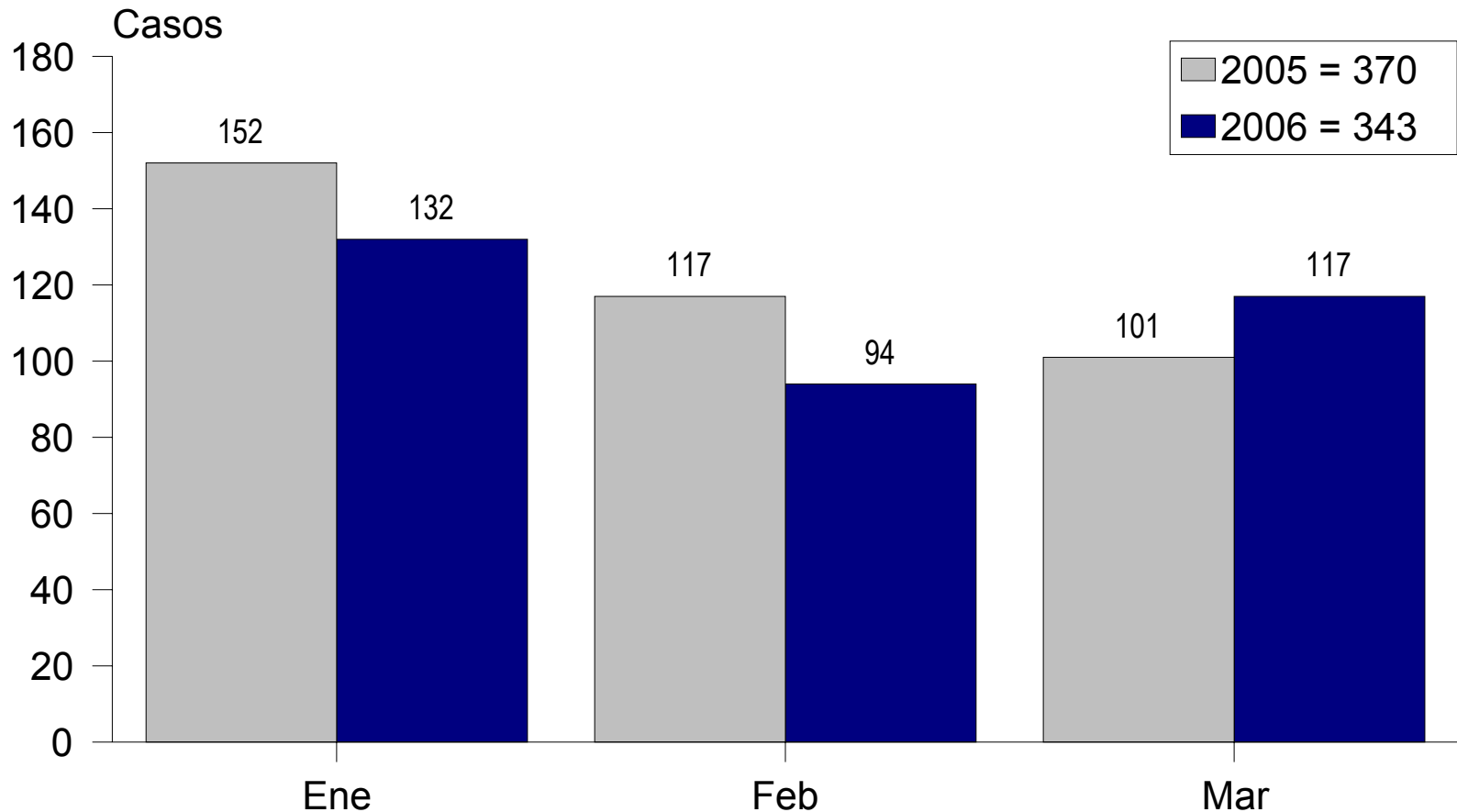

Elaborado por: Instituto Cisalva/Universidad del Valle.

Observatorio Metropolitano de Cali. (Cali, Candelaria, Jamundí, La Cumbre, Vijes, Yumbo)

Datos 2005: Observatorio Metropolitano de Cali. (Fiscalía, Policía Nacional, Instituto de Medicina Legua y Ciencias Forenses, Centro Diagnóstico Automotor del Valle, Secretaría de Tránsito, CISALVA, Personería de Cali, Candelaria, Jamundí, La Cumbre, Vijes, Yumbo.

Datos 2006: Fiscalía, Policía Nacional, Instituto de Medicina Legua y Ciencias Forenses, Secretaría de Tránsito de Cali, CISALVA.

Homicidios en Cali según semana de ocurrencia

Enero - Marzo 2005 - 2006

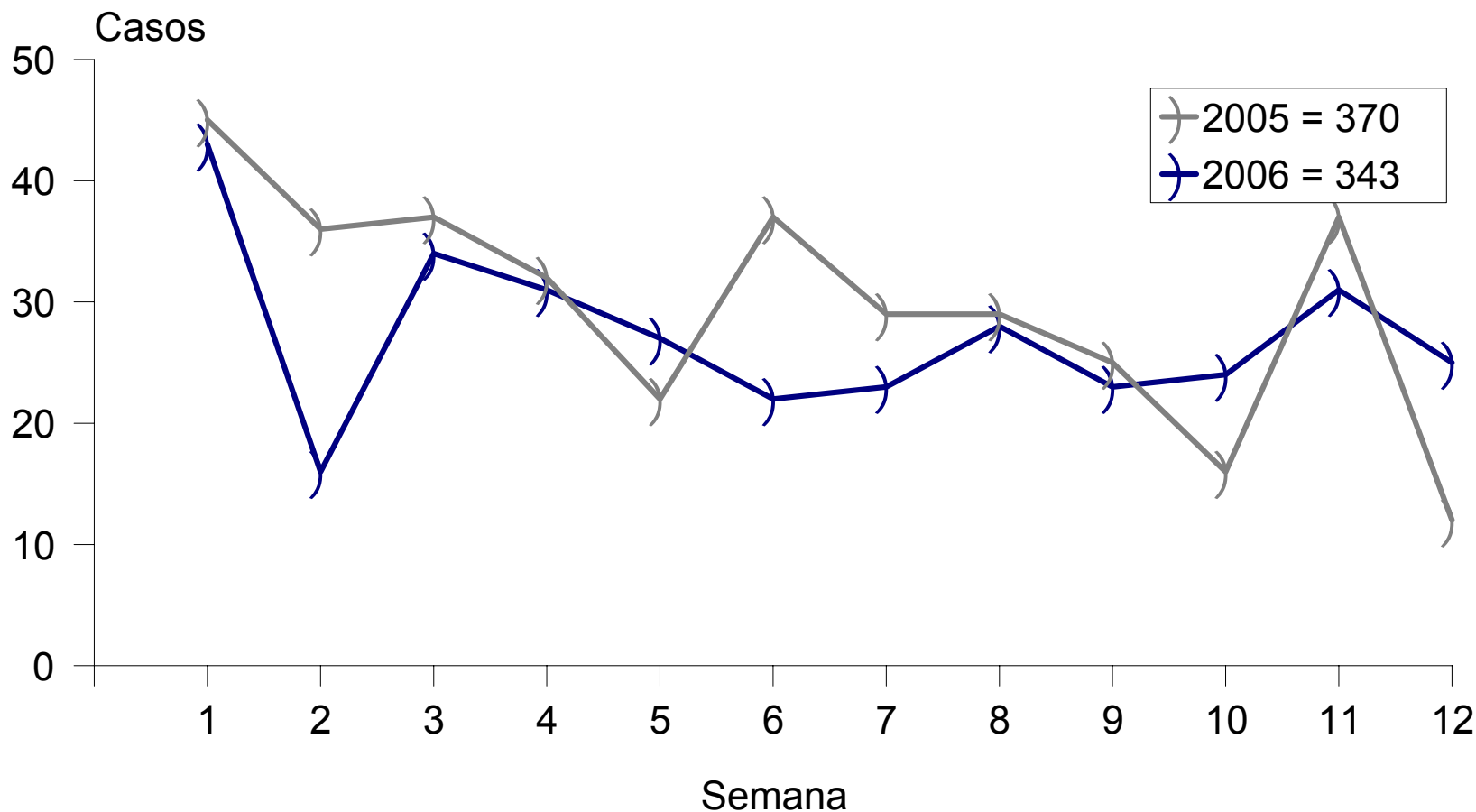

Elaborado por: Instituto Cisolva/Universidad del Valle.

Observatorio Metropolitano de Cali. (Cali, Candelaria, Jamundí, La Cumbre, Vijes, Yumbo)

Datos 2005: Observatorio Metropolitano de Cali. (Fiscalía, Policía Nacional, Instituto de Medicina Legales y Ciencias Forenses, Centro Diagnóstico Automotor del Valle, Secretaría de Tránsito, CISALVA, Personería de Cali, Candelaria, Jamundí, La Cumbre, Vijes, Yumbo.

Datos 2006: Fiscalía, Policía Nacional, Instituto de Medicina Legales y Ciencias Forenses, Secretaría de Tránsito de Cali, CISALVA.

Homicidios en Cali según día de ocurrencia

Enero - Marzo 2005 - 2006

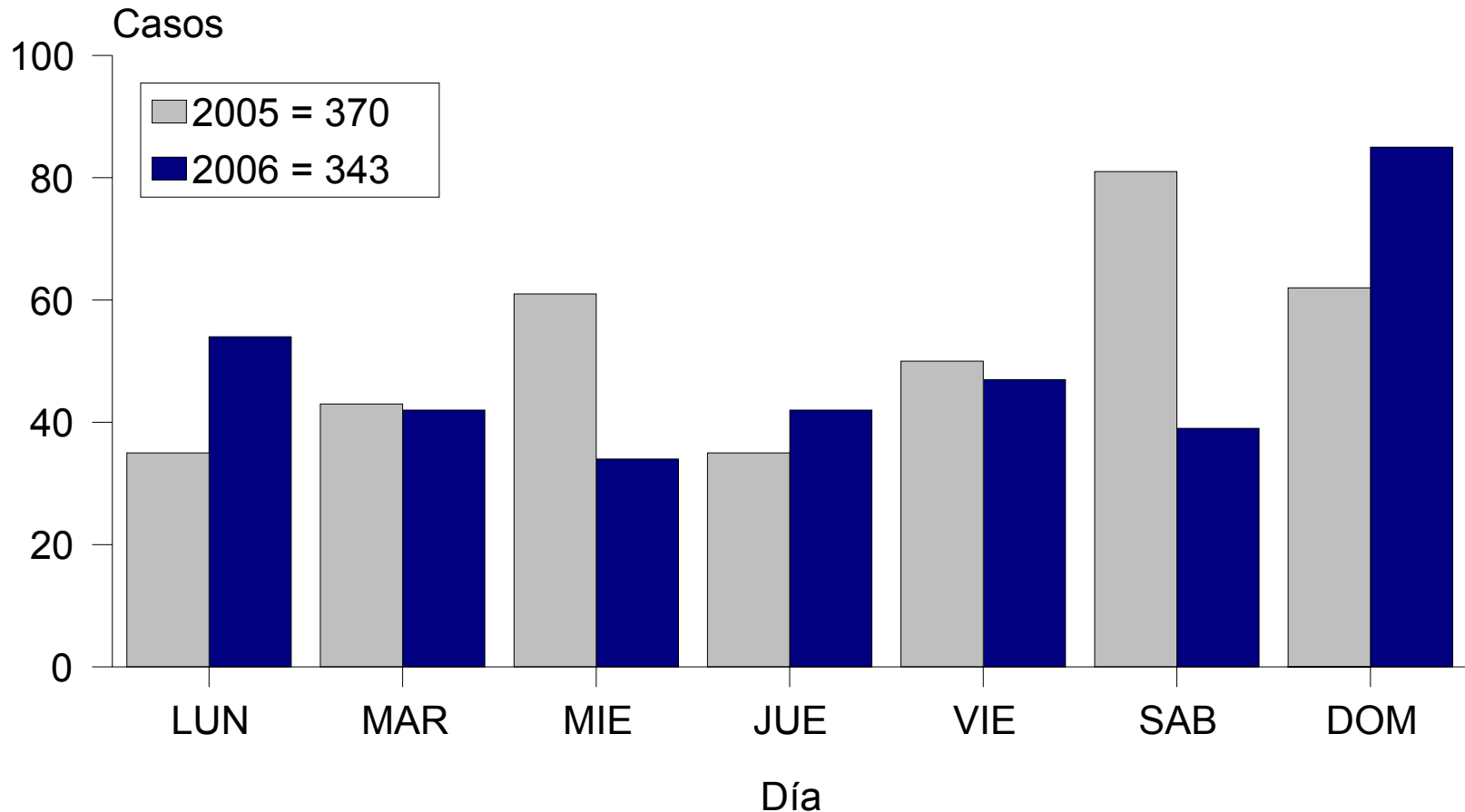

Elaborado por: Instituto Cisolva/Universidad del Valle.

Observatorio Metropolitano de Cali. (Cali, Candelaria, Jamundí, La Cumbre, Vijes, Yumbo)

Datos 2005: Observatorio Metropolitano de Cali. (Fiscalía, Policía Nacional, Instituto de Medicina Lega y Ciencias Forenses, Centro Diagnóstico Automotor del Valle, Secretaría de Tránsito, CISCALVA, Personería de Cali, Candelaria, Jamundí, La Cumbre, Vijes, Yumbo.

Datos 2006: Fiscalía, Policía Nacional, Instituto de Medicina Lega y Ciencias Forenses, Secretaría de Tránsito de Cali, CISCALVA.

Homicidios en Cali según hora

Enero - Marzo 2004 - 2005

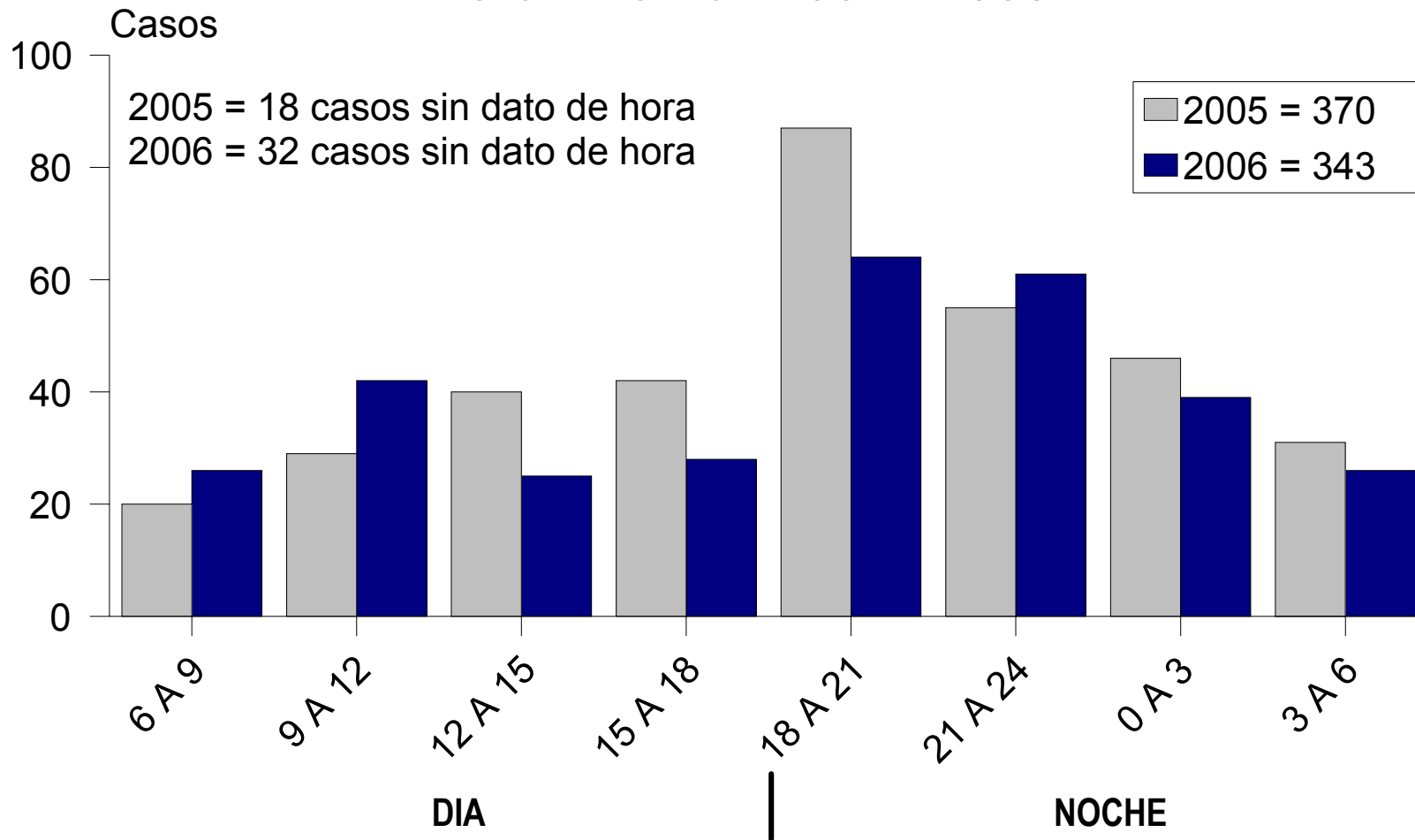

Elaborado por: Instituto Cisolva/Universidad del Valle.

Observatorio Metropolitano de Cali. (Cali, Candelaria, Jamundí, La Cumbre, Vijes, Yumbo)

Datos 2005: Observatorio Metropolitano de Cali. (Fiscalía, Policía Nacional, Instituto de Medicina Lega y Ciencias Forenses, Centro Diagnóstico Automotor del Valle, Secretaría de Tránsito, CISALVA, Personería de Cali, Candelaria, Jamundí, La Cumbre, Vijes, Yumbo.

Datos 2006: Fiscalía, Policía Nacional, Instituto de Medicina Lega y Ciencias Forenses, Secretaría de Tránsito de Cali, CISALVA.

Homicidios en Cali según día y hora

Enero - Marzo 2006

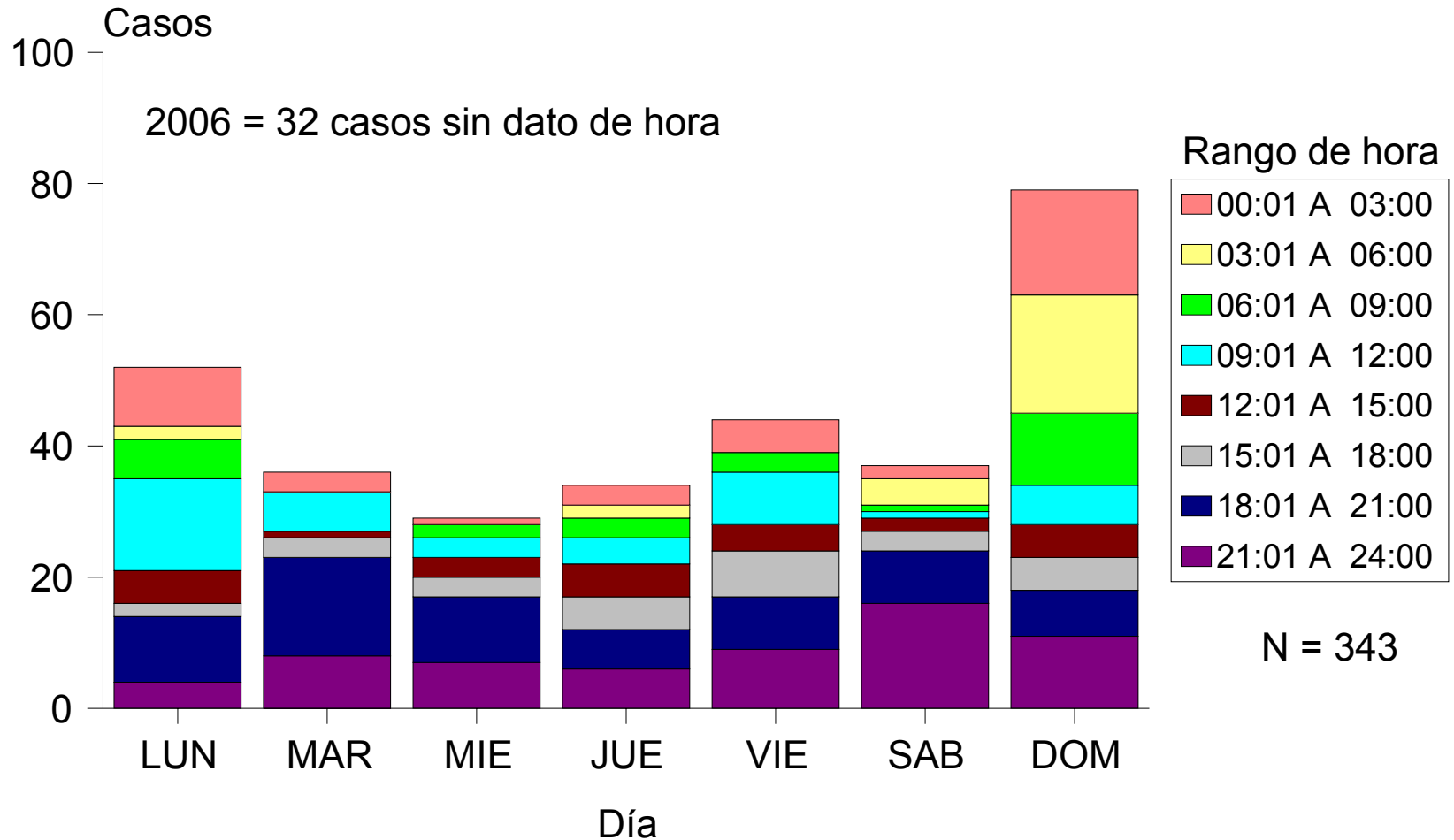

Elaborado por: Instituto Civalva/Universidad del Valle.

Observatorio Metropolitano de Cali. (Cali, Candelaria, Jamundí, La Cumbre, Vijes, Yumbo)

Datos 2006: Fiscalía, Policía Nacional, Instituto de Medicina Legua y Ciencias Forenses, Secretaría de Tránsito de Cali, CISALVA.

Homicidios en Cali según día y hora

Enero - Marzo 2006

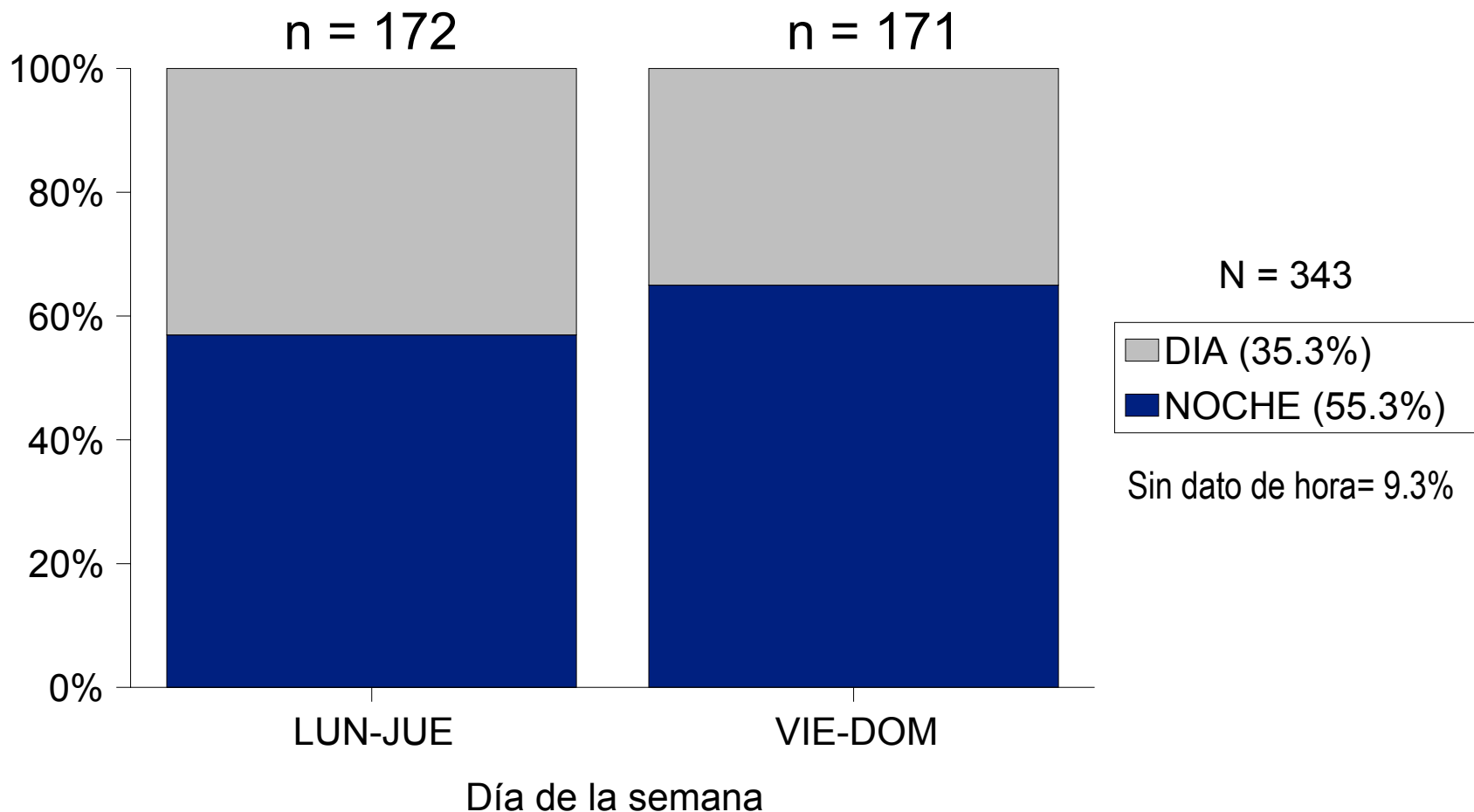

Elaborado por: Instituto Cisolva/Universidad del Valle.

Datos 2005: Observatorio Metropolitano de Cali. (Fiscalía, Policía Nacional, Instituto de Medicina Lega y Ciencias Forenses, Centro Diagnóstico Automotor del Valle, Secretaría de Tránsito, CISCALVA, Personería de Cali, Candelaria, Jamundí, La Cumbre, Vijes, Yumbo).

2005 = 68 casos sin dato de hora

Homicidios en Cali según sexo de la víctima

Enero - Marzo 2005 - 2006

2005 = 370

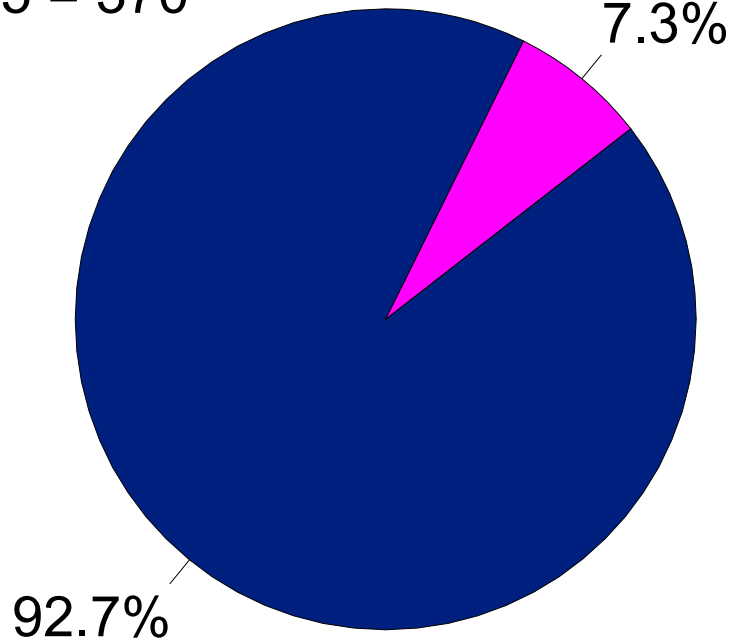

2006 = 343

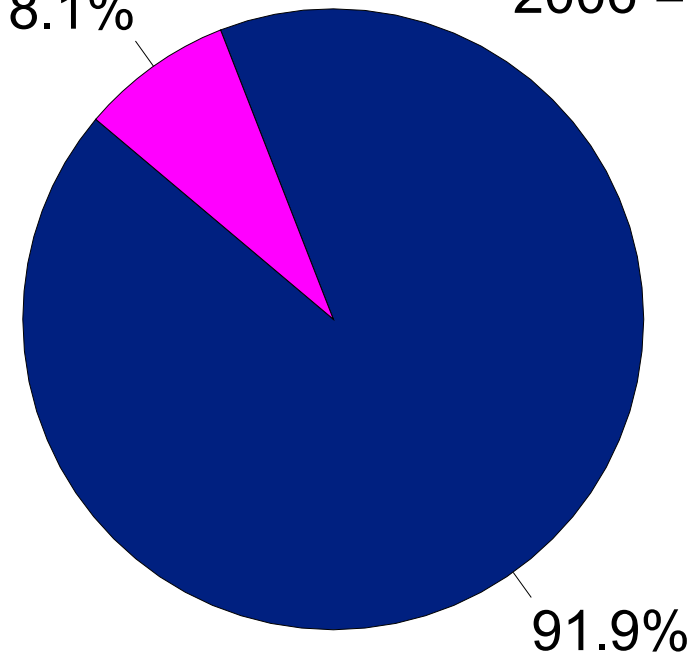

■ Masculino ■ Femenino

Elaborado por: Instituto Cisolva/Universidad del Valle.

Observatorio Metropolitano de Cali. (Cali, Candelaria, Jamundí, La Cumbre, Vijes, Yumbo)

Datos 2005: Observatorio Metropolitano de Cali. (Fiscalía, Policía Nacional, Instituto de Medicina Lega y Ciencias Forenses, Centro Diagnóstico Automotor del Valle, Secretaría de Tránsito, CISCALVA, Personería de Cali, Candelaria, Jamundí, La Cumbre, Vijes, Yumbo.

Datos 2006: Fiscalía, Policía Nacional, Instituto de Medicina Lega y Ciencias Forenses, Secretaría de Tránsito de Cali, CISCALVA.

Homicidios en Cali según edad de la víctima

Enero - Marzo 2005 - 2006

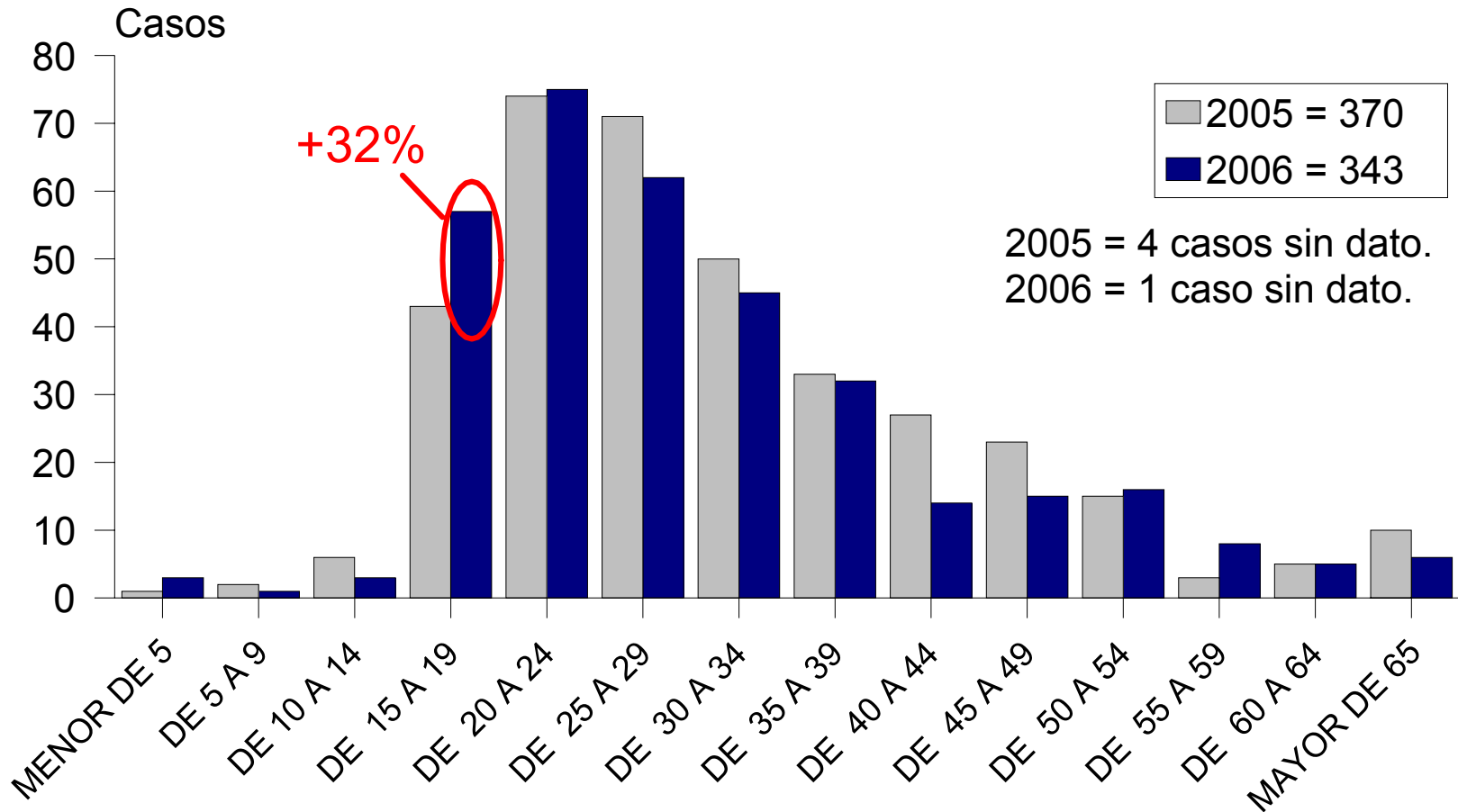

Elaborado por: Instituto Cisalva/Universidad del Valle.

Observatorio Metropolitano de Cali. (Cali, Candelaria, Jamundí, La Cumbre, Vijes, Yumbo)

Datos 2005: Observatorio Metropolitano de Cali. (Fiscalía, Policía Nacional, Instituto de Medicina Lega y Ciencias Forenses, Centro Diagnóstico Automotor del Valle, Secretaría de Tránsito, CISALVA, Personería de Cali, Candelaria, Jamundí, La Cumbre, Vijes, Yumbo.

Datos 2006: Fiscalía, Policía Nacional, Instituto de Medicina Lega y Ciencias Forenses, Secretaría de Tránsito de Cali, CISALVA.

Homicidios en Cali según oficio de la víctima

Enero - Marzo 2005 - 2006

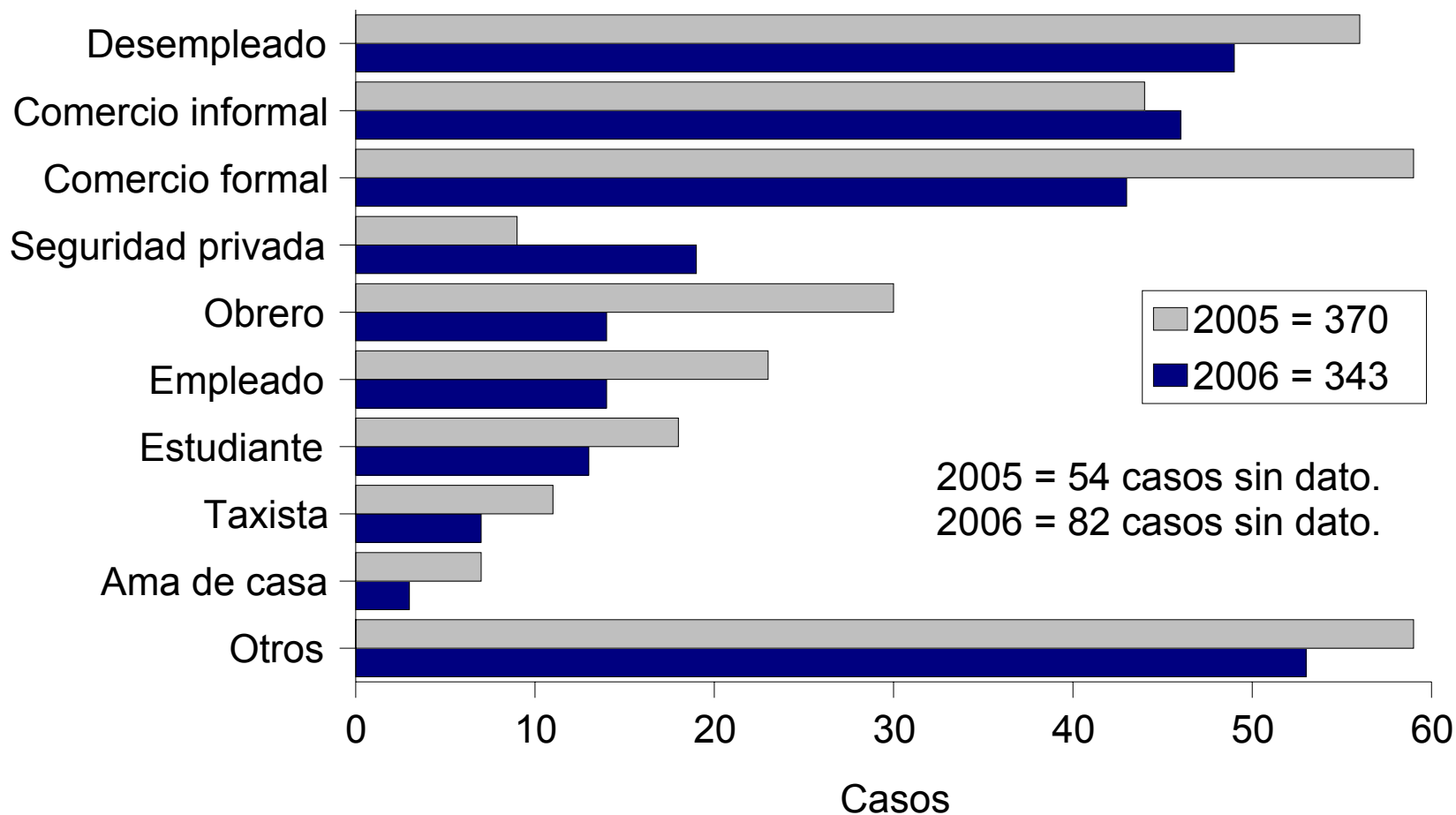

Elaborado por: Instituto Cisolva/Universidad del Valle.

Observatorio Metropolitano de Cali. (Cali, Candelaria, Jamundí, La Cumbre, Vijes, Yumbo)

Datos 2005: Observatorio Metropolitano de Cali. (Fiscalía, Policía Nacional, Instituto de Medicina Lega y Ciencias Forenses, Centro Diagnóstico Automotor del Valle, Secretaría de Tránsito, CISALVA, Personería de Cali, Candelaria, Jamundí, La Cumbre, Vijes, Yumbo.

Datos 2006: Fiscalía, Policía Nacional, Instituto de Medicina Lega y Ciencias Forenses, Secretaría de Tránsito de Cali, CISALVA.

Homicidios en Cali según causa de muerte

Enero - Marzo 2006

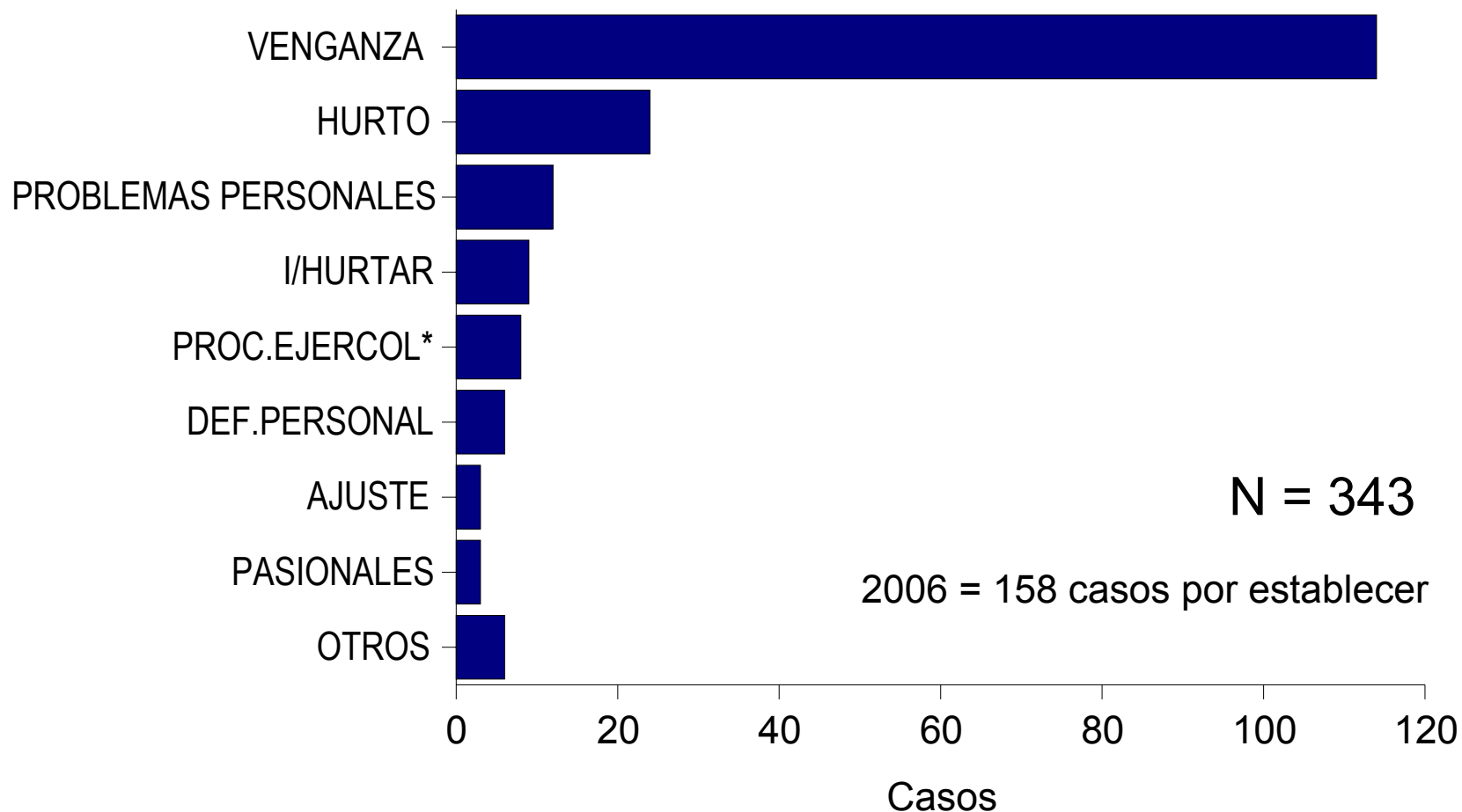

Elaborado por: Instituto Cisalva/Universidad del Valle.

Observatorio Metropolitano de Cali. (Cali, Candelaria, Jamundí, La Cumbre, Vijes, Yumbo)

Datos 2006: Policía Nacional.

* Acción legal del Estado

Homicidios en Cali según modalidad empleada

Enero - Marzo 2006

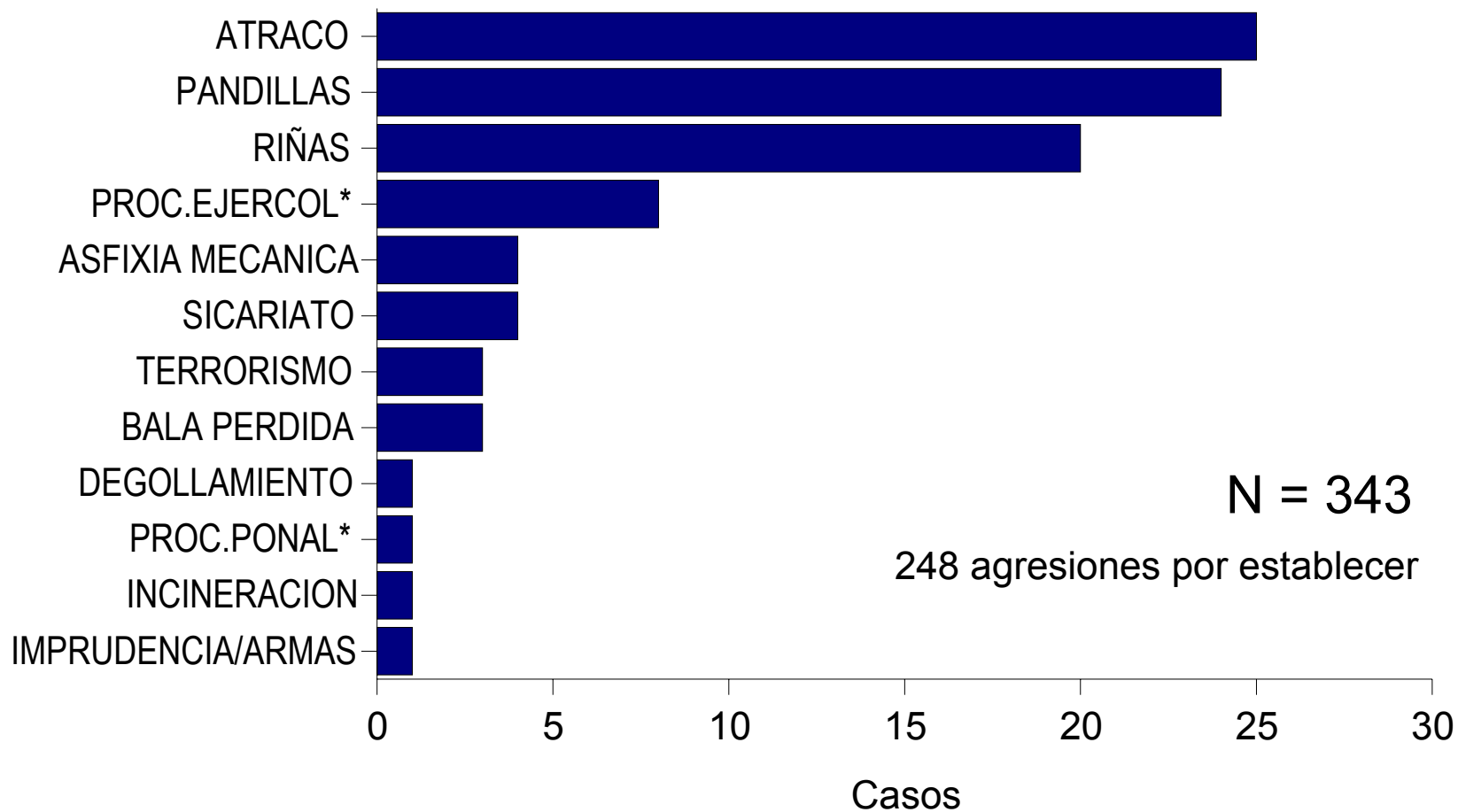

Elaborado por: Instituto Civalva/Universidad del Valle.

Observatorio Metropolitano de Cali. (Cali, Candelaria, Jamundí, La Cumbre, Vijes, Yumbo)

Datos 2006: Policía Nacional.

* Acción legal del Estado

Homicidio en Cali según arma utilizada

Enero - Marzo 2005 - 2006

2005 = 370

2006 = 343

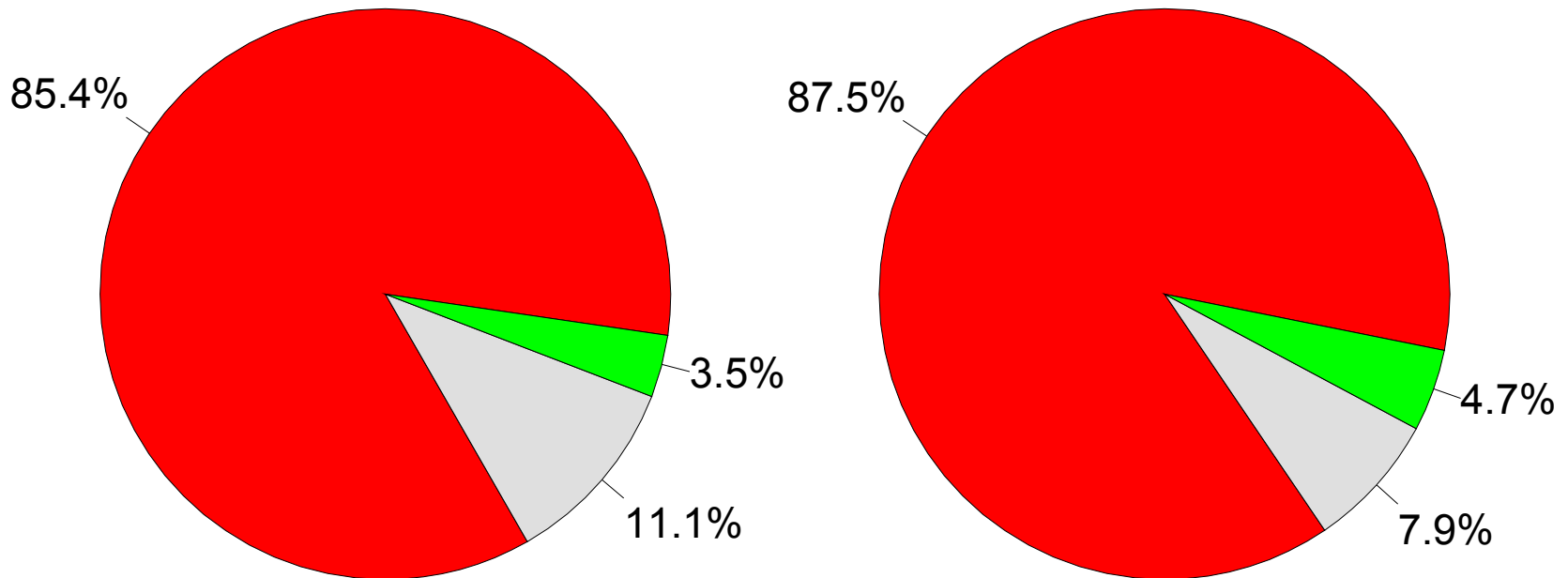

Fuego **Blanca** **Otras**

Elaborado por: Instituto Cisolva/Universidad del Valle.

Observatorio Metropolitano de Cali. (Cali, Candelaria, Jamundí, La Cumbre, Vijes, Yumbo)

Datos 2005: Observatorio Metropolitano de Cali. (Fiscalía, Policía Nacional, Instituto de Medicina Lega y Ciencias Forenses, Centro Diagnóstico Automotor del Valle, Secretaría de Tránsito, CISALVA, Personería de Cali, Candelaria, Jamundí, La Cumbre, Vijes, Yumbo.

Datos 2006: Fiscalía, Policía Nacional, Instituto de Medicina Lega y Ciencias Forenses, Secretaría de Tránsito de Cali, CISALVA.

Homicidios en Cali según transporte del presunto agresor

Enero - Marzo 2005 - 2006

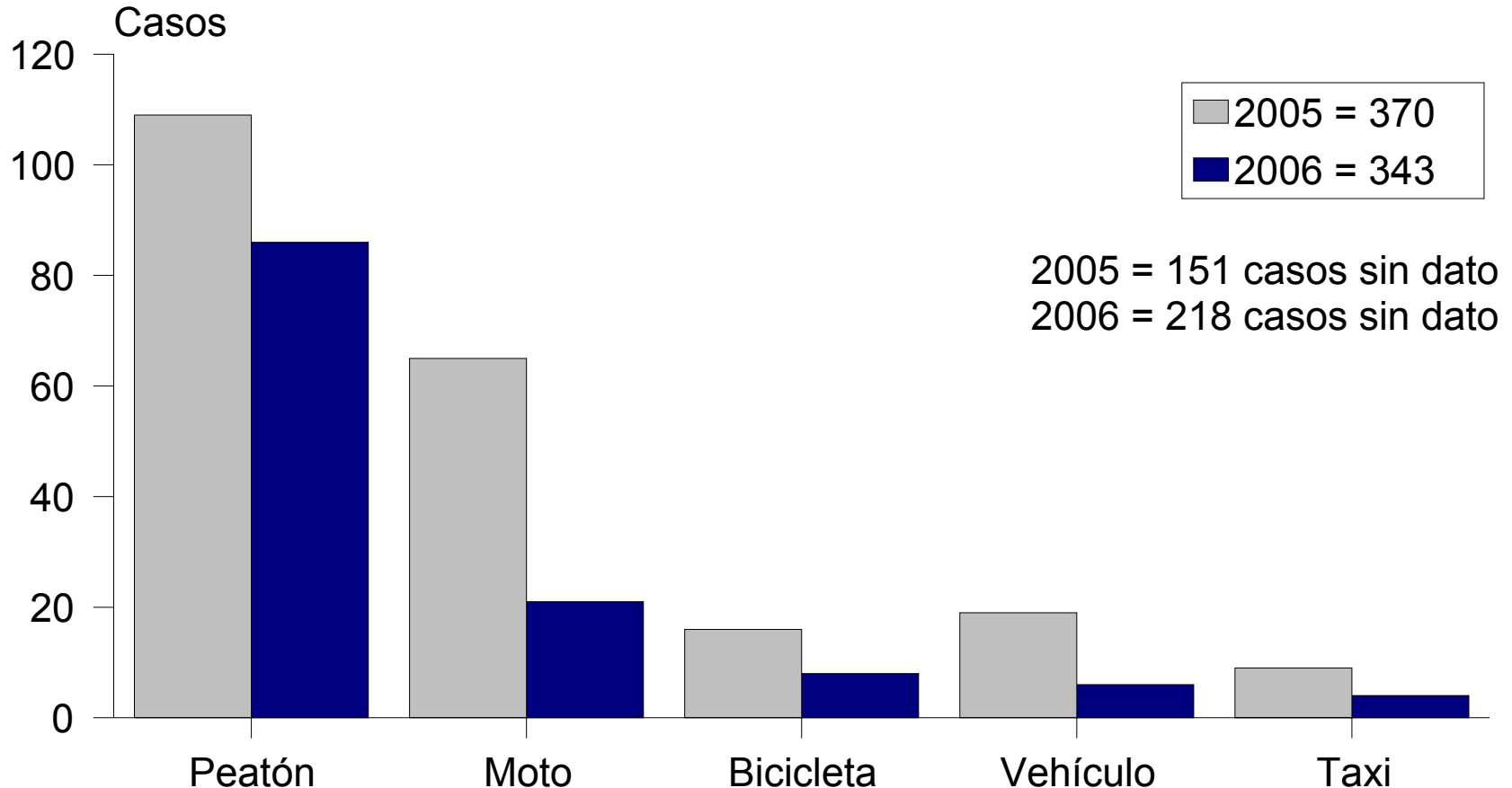

Elaborado por: Instituto Cisolva/Universidad del Valle.

Observatorio Metropolitano de Cali. (Cali, Candelaria, Jamundí, La Cumbre, Vijes, Yumbo)

Datos 2005: Observatorio Metropolitano de Cali. (Fiscalía, Policía Nacional, Instituto de Medicina Lega y Ciencias Forenses, Centro Diagnóstico Automotor del Valle, Secretaría de Tránsito, CISALVA, Personería de Cali, Candelaria, Jamundí, La Cumbre, Vijes, Yumbo.

Datos 2006: Policía Nacional.

Homicidios en Cali según comuna de ocurrencia

Enero - Marzo 2005 - 2006

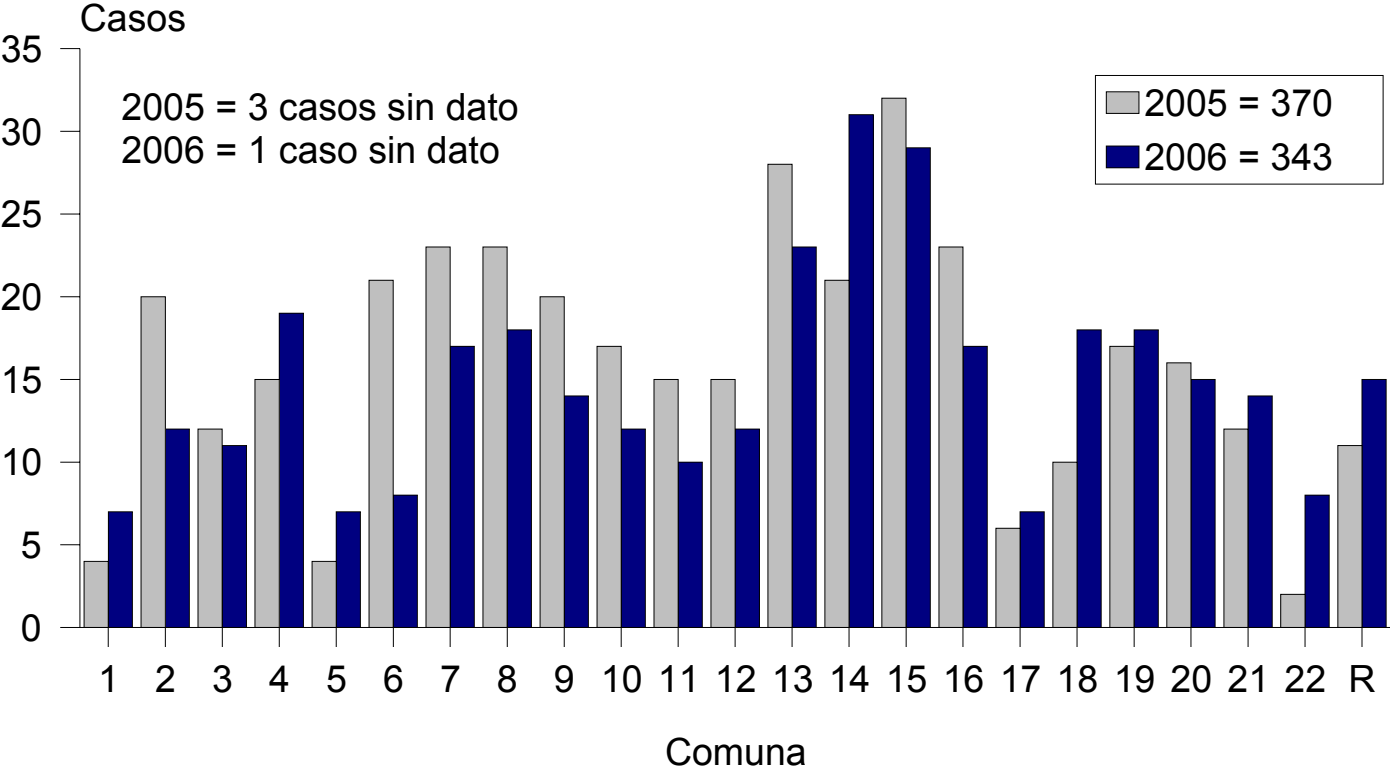

COMUNA	% de Diferencia
1	75.0
2	-40.0
3	-8.3
4	26.7
5	75.0
6	-61.9
7	-26.1
8	-21.7
9	-30.0
10	-29.4
11	-33.3
12	-20.0
13	-17.9
14	47.6
15	-9.4
16	-26.1
17	16.7
18	80.0
19	5.9
20	-6.3
21	16.7
22	300.0
Rural	36.4
Sin dato	-66.7
Total	-7.3

Elaborado por: Instituto Cisolva/Universidad del Valle.
 Observatorio Metropolitano de Cali. (Cali, Candelaria, Jamundí, La Cumbre, Vijes, Yumbo)
 Datos 2005: Observatorio Metropolitano de Cali. (Fiscalía, Policía Nacional, Instituto de Medicina Legua y Ciencias Forenses, Centro Diagnóstico Automotor del Valle, Secretaría de Tránsito, CISALVA, Personería de Cali, Candelaria, Jamundí, La Cumbre, Vijes, Yumbo.
 Datos 2006: Fiscalía, Policía Nacional, Instituto de Medicina Legua y Ciencias Forenses, Secretaría de Tránsito de Cali, CISALVA.

Homicidios en Cali según lugar del hecho

Enero - Marzo 2005 - 2006

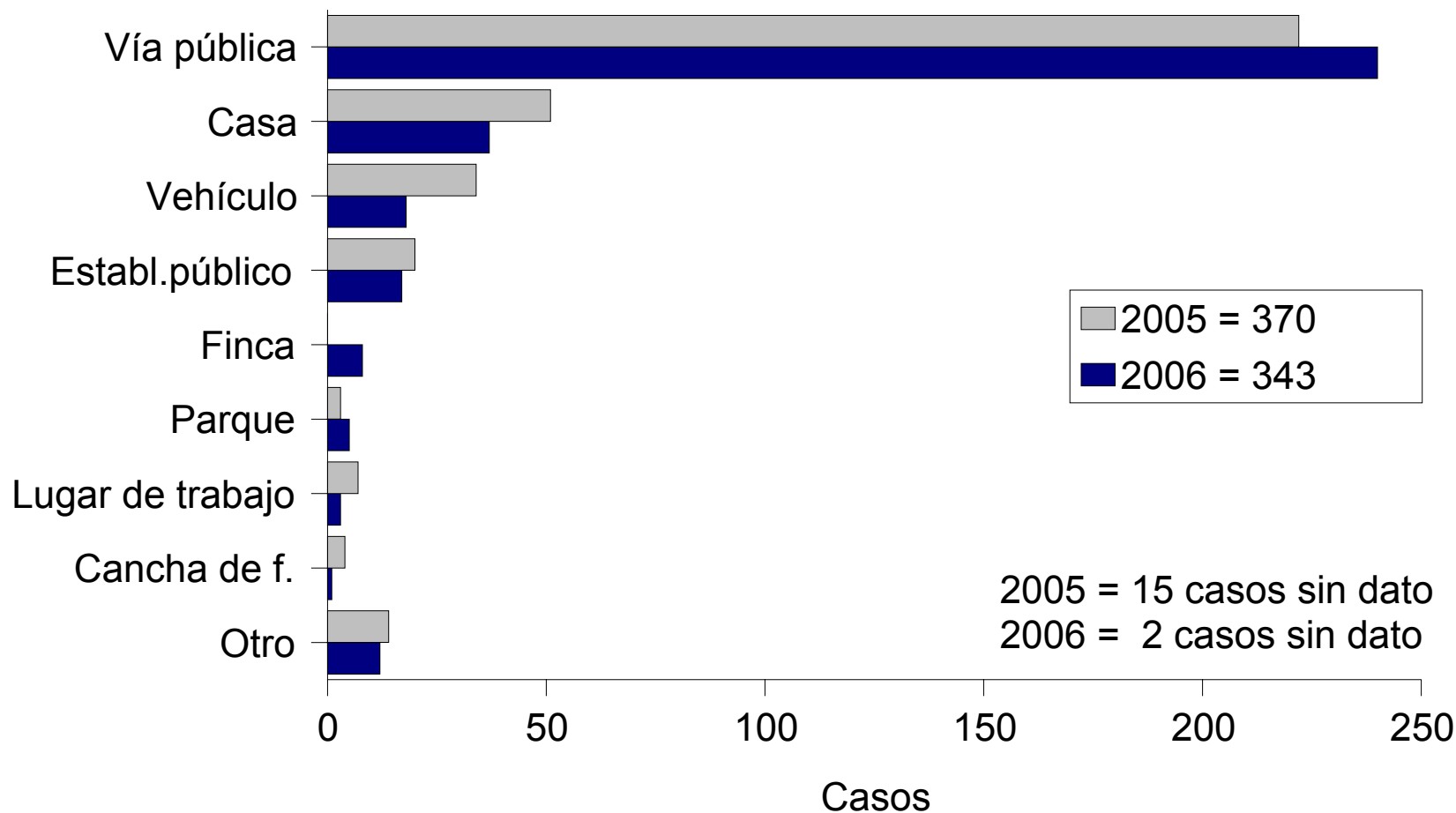

Elaborado por: Instituto Cisolva/Universidad del Valle.

Observatorio Metropolitano de Cali. (Cali, Candelaria, Jamundí, La Cumbre, Vijes, Yumbo)

Datos 2005: Observatorio Metropolitano de Cali. (Fiscalía, Policía Nacional, Instituto de Medicina Lega y Ciencias Forenses, Centro Diagnóstico Automotor del Valle, Secretaría de Tránsito, CISALVA, Personería de Cali, Candelaria, Jamundí, La Cumbre, Vijes, Yumbo.

Datos 2006: Fiscalía, Policía Nacional, Instituto de Medicina Lega y Ciencias Forenses, Secretaría de Tránsito de Cali, CISALVA.

Homicidios en Cali según lugar donde se realiza el levantamiento del cadáver

Enero - Marzo 2005 - 2006

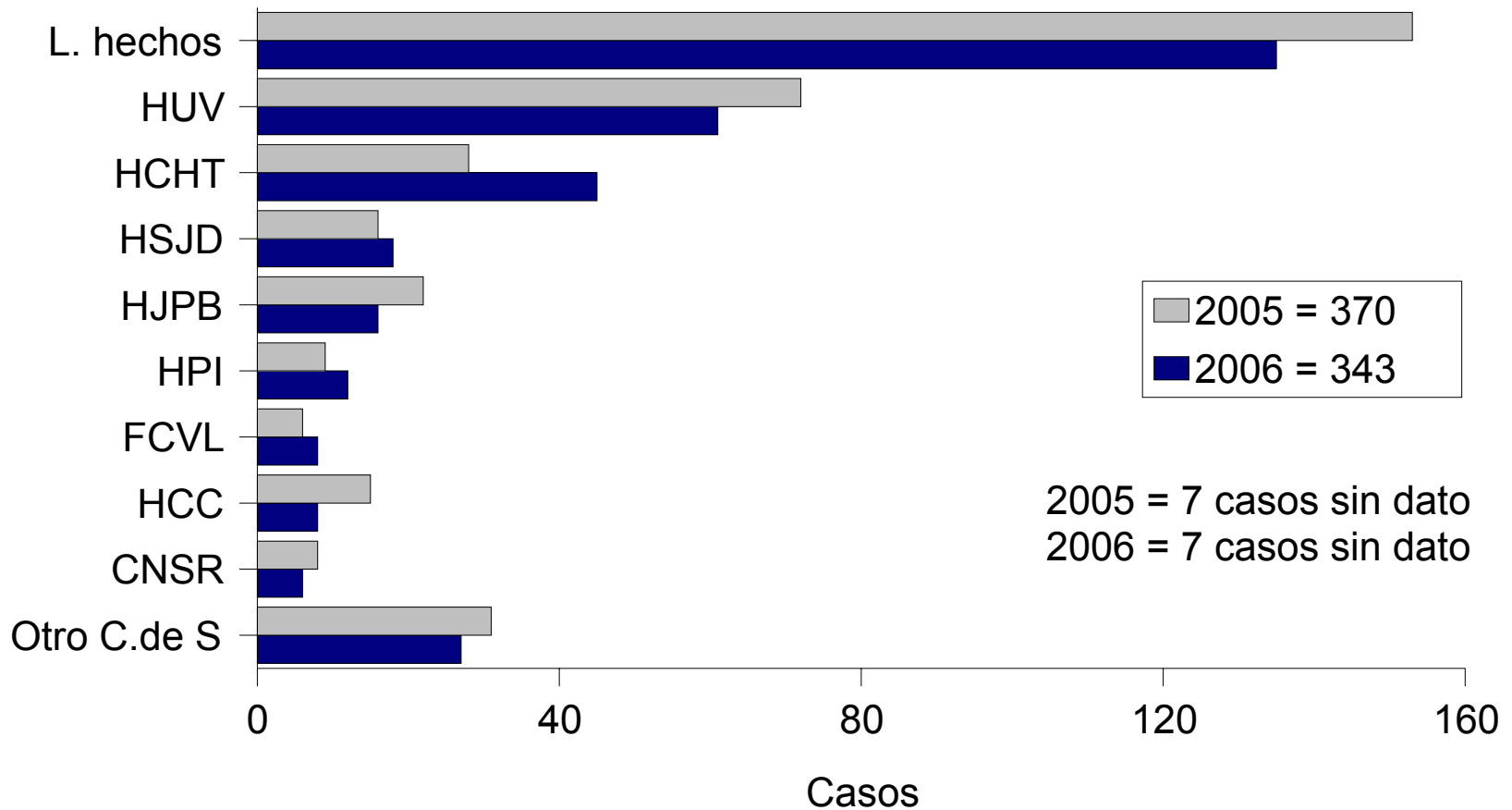

Elaborado por: Instituto Civalva/Universidad del Valle.

Observatorio Metropolitano de Cali. (Cali, Candelaria, Jamundí, La Cumbre, Vijes, Yumbo)

Datos 2005: Observatorio Metropolitano de Cali. (Fiscalía, Policía Nacional, Instituto de Medicina Legua y Ciencias Forenses, Centro Diagnóstico Automotor del Valle, Secretaría de Tránsito, CISALVA, Personería de Cali, Candelaria, Jamundí, La Cumbre, Vijes, Yumbo.

Datos 2006: Fiscalía, Policía Nacional, Instituto de Medicina Legua y Ciencias Forenses, Secretaría de Tránsito de Cali, CISALVA.

Muertes por tránsito

Enero - Marzo 2005 - 2006

Ciudad	Tránsito			
	2005	2006	Diferencia en casos	% Diferencia
Cali	74	82	8	10.8
Candelaria	6	5	-1	-16.7
Jamundí	1	12	11	1100.0
La Cumbre	1	0	-1	0.0
Vijes	0	1	1	0.0
Yumbo	9	3	-6	-66.7
Total	91	103	12	13.2

Elaborado por: Instituto Cisolva/Universidad del Valle.

Observatorio Metropolitano de Cali. (Cali, Candelaria, Jamundí, La Cumbre, Vijes, Yumbo)

Datos 2005: Observatorio Metropolitano de Cali. (Fiscalía, Policía Nacional, Instituto de Medicina Lega y Ciencias Forenses, Centro Diagnóstico Automotor del Valle, Secretaría de Tránsito, CISALVA, Personería de Cali, Candelaria, Jamundí, La Cumbre, Vijes, Yumbo.

Datos 2006: Fiscalía, Policía Nacional, Instituto de Medicina Lega y Ciencias Forenses, Secretaría de Tránsito de Cali, CISALVA.

Mortalidad por tránsito en el área metropolitana de Cali. Enero - Marzo 2006

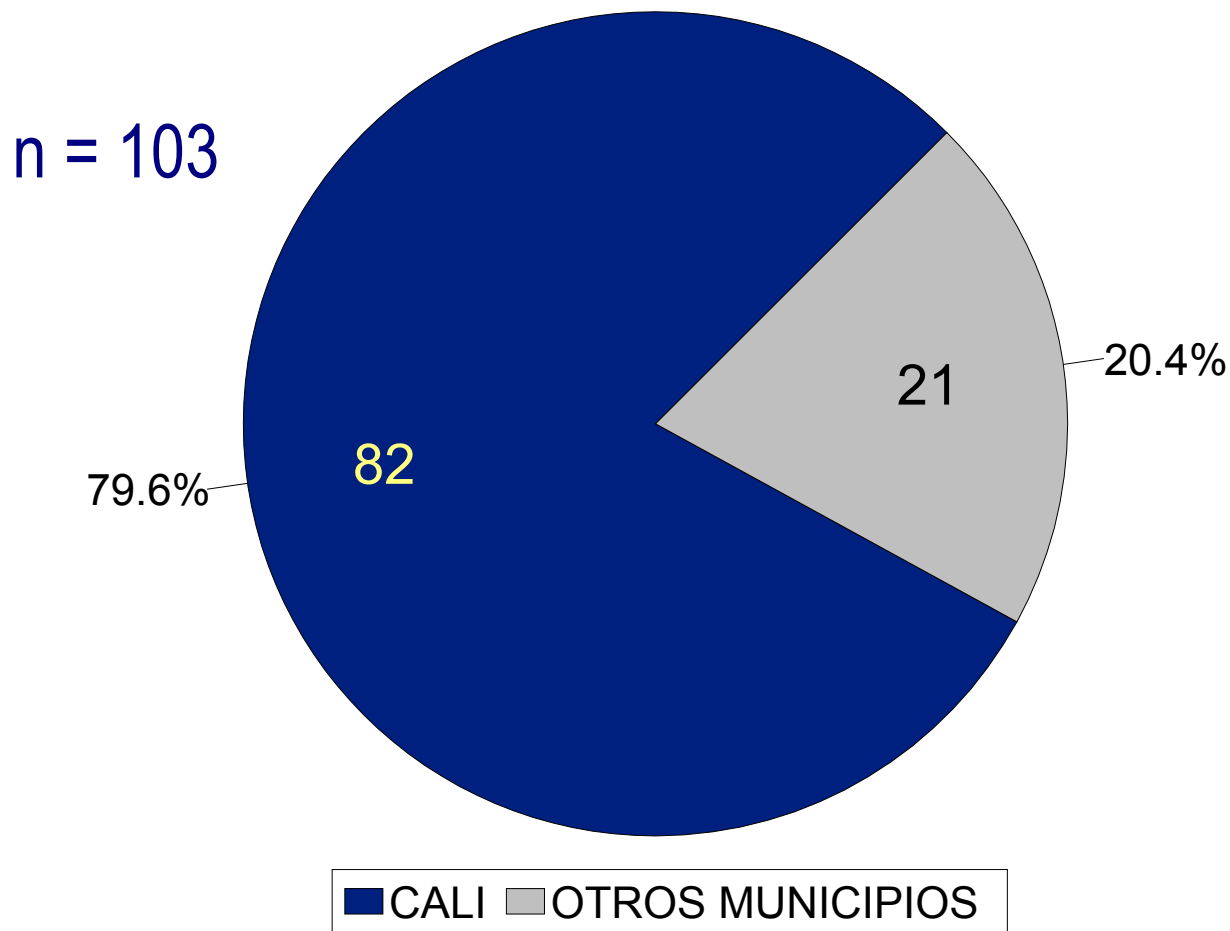

Elaborado por: Instituto Cisolva/Universidad del Valle.

Observatorio Metropolitano de Cali. (Cali, Candelaria, Jamundí, La Cumbre, Vijes, Yumbo)

Datos 2006: Fiscalía, Policía Nacional, Instituto de Medicina Lega y Ciencias Forenses, Secretaría de Tránsito de Cali, CISALVA.

Mortalidad en tránsito en los municipios del área metropolitana diferentes a Cali. Enero - Marzo 2006

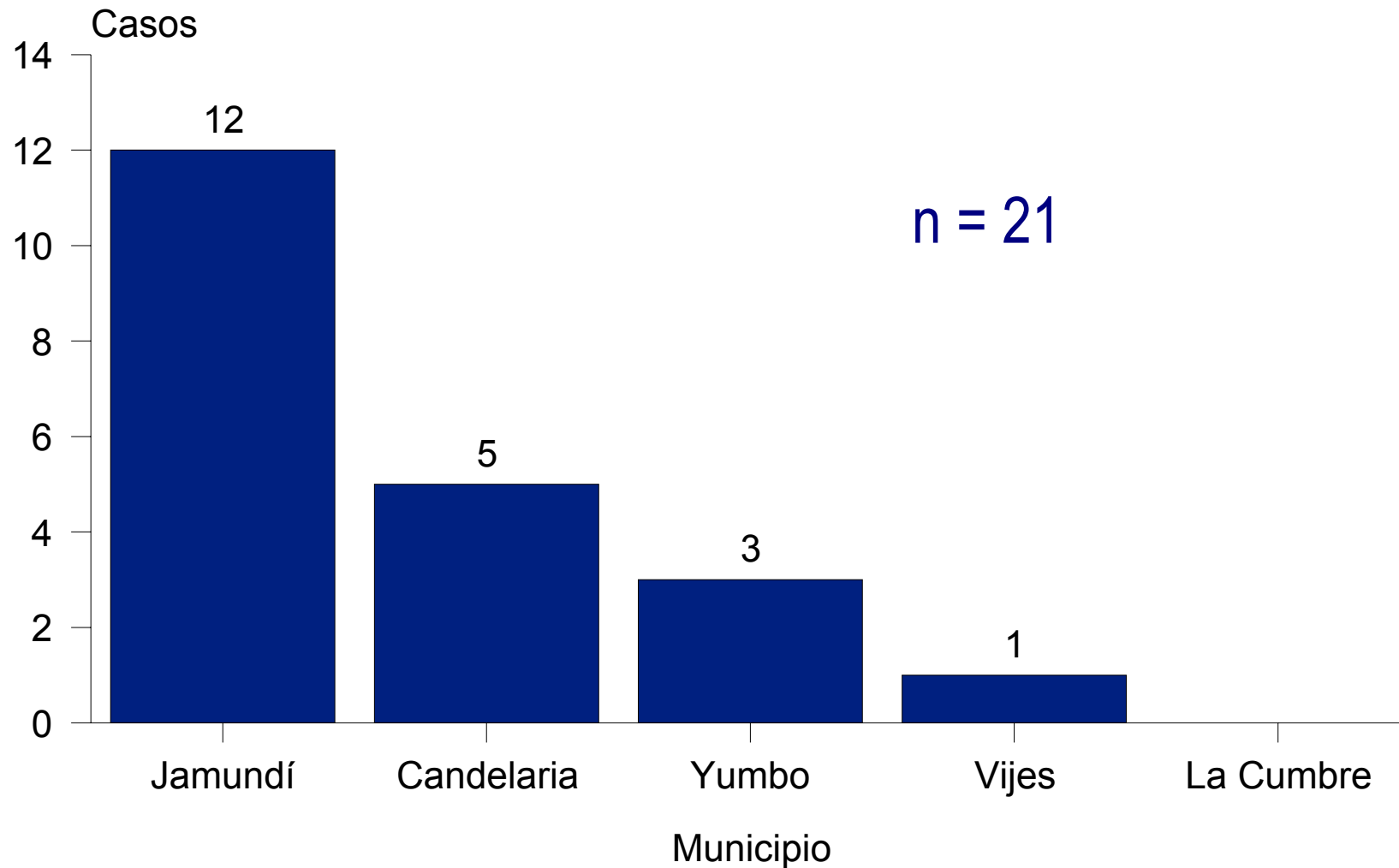

Elaborado por: Instituto Cisalva/Universidad del Valle.

Observatorio Metropolitano de Cali. (Cali, Candelaria, Jamundí, La Cumbre, Vijes, Yumbo)

Datos 2006: Fiscalía, Policía Nacional, Instituto de Medicina Lega y Ciencias Forenses, Secretaría de Tránsito de Cali, CISALVA.



Muertes por tránsito en Jamundí

Muertes por tránsito en Jamundí según mes

Enero Marzo 2006

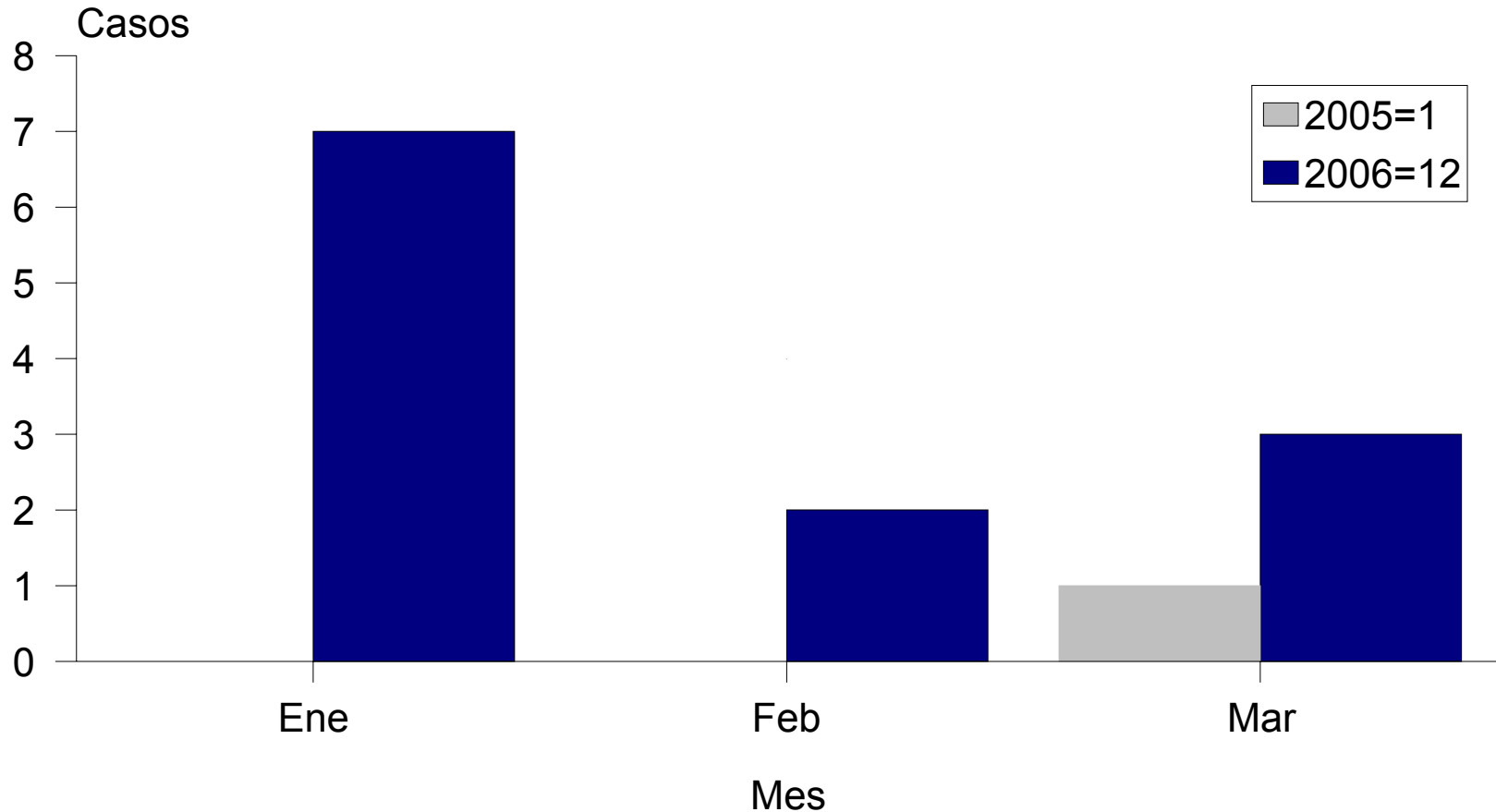

Elaborado por: Instituto Cisolva/Universidad del Valle.

Observatorio Metropolitano de Cali. (Cali, Candelaria, Jamundí, La Cumbre, Vijes, Yumbo)

Datos 2005: Observatorio Metropolitano de Cali. (Fiscalía, Policía Nacional, Instituto de Medicina Lega y Ciencias Forenses, Centro Diagnóstico Automotor del Valle, Secretaría de Tránsito, CISALVA, Personería de Cali, Candelaria, Jamundí, La Cumbre, Vijes, Yumbo.

Datos 2006: Fiscalía, Policía Nacional, Instituto de Medicina Lega y Ciencias Forenses, Secretaría de Tránsito de Cali, CISALVA.

Muertes por tránsito en Jamundí según día

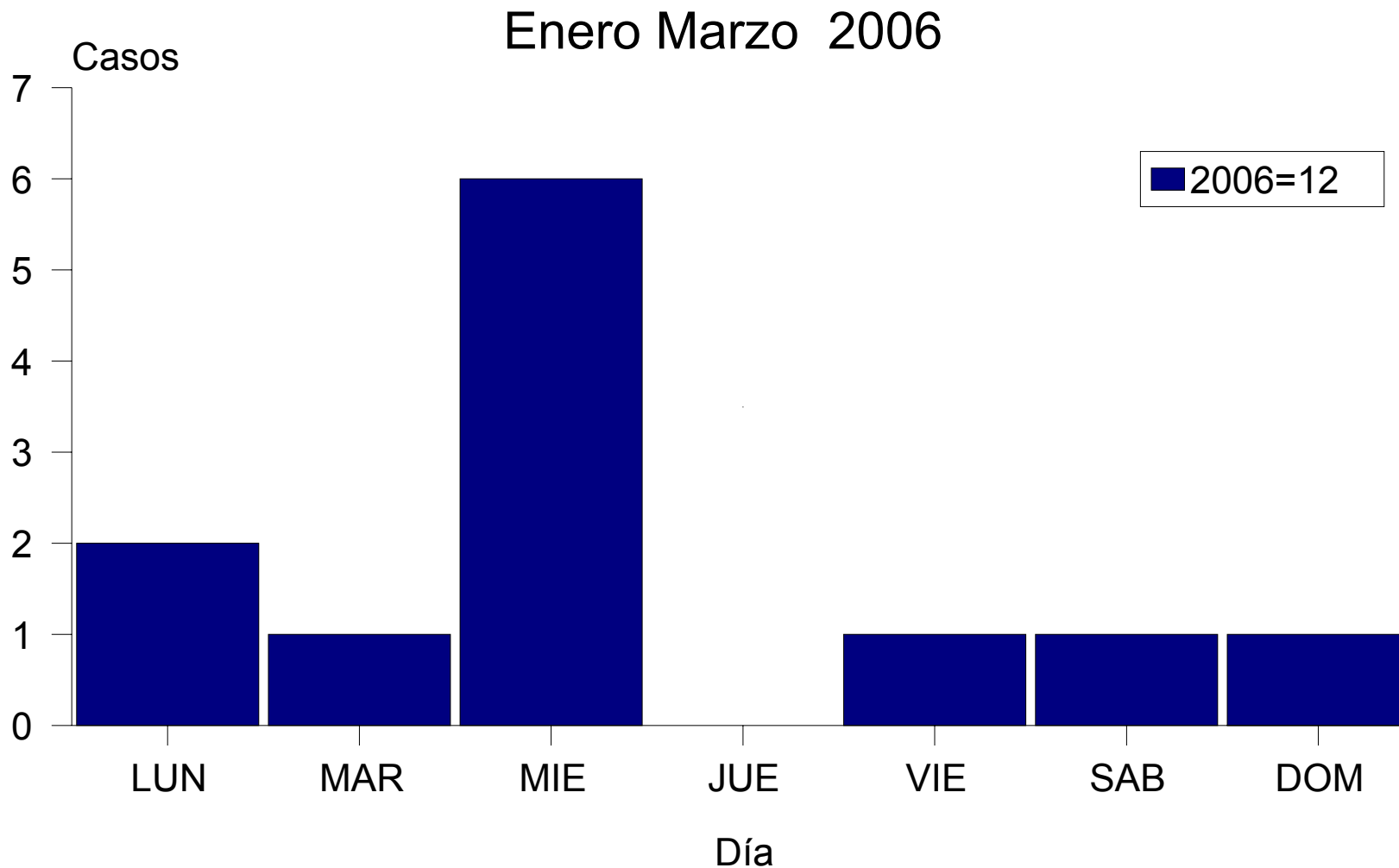

Elaborado por: Instituto Cisolva/Universidad del Valle.

Observatorio Metropolitano de Cali. (Cali, Candelaria, Jamundí, La Cumbre, Vijes, Yumbo)

Datos 2006: Fiscalía, Policía Nacional, Instituto de Medicina Lega y Ciencias Forenses, Secretaría de Tránsito de Cali, CISALVA.

Muertes por tránsito en Jamundí según hora

Enero Marzo 2006

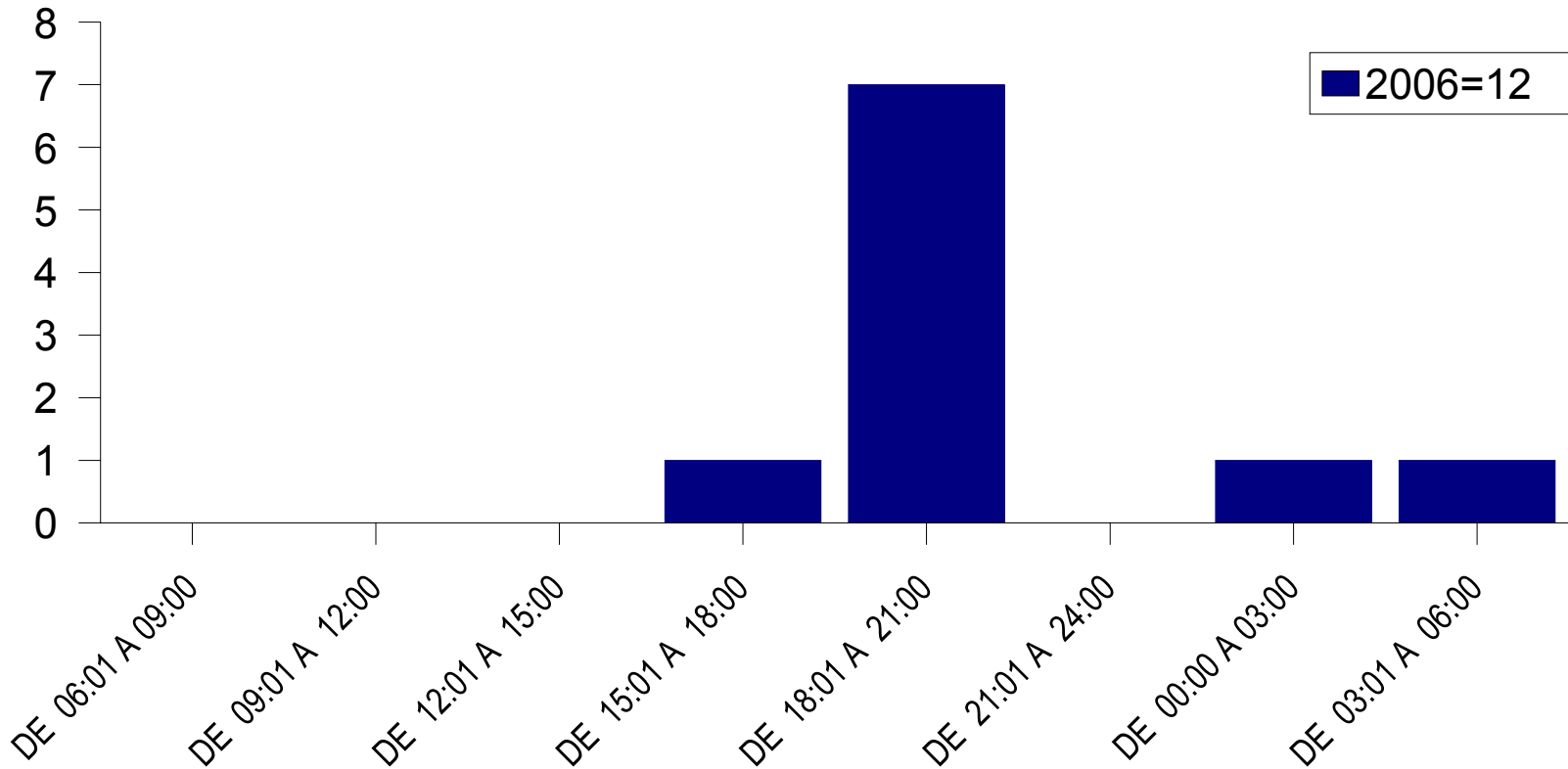

Elaborado por: Instituto Cisalva/Universidad del Valle.

Observatorio Metropolitano de Cali. (Cali, Candelaria, Jamundí, La Cumbre, Vijes, Yumbo)

Datos 2006: Fiscalía, Policía Nacional, Instituto de Medicina Lega y Ciencias Forenses, Secretaría de Tránsito de Cali, CISALVA.

Muertes por tránsito en Jamundí según sexo y edad

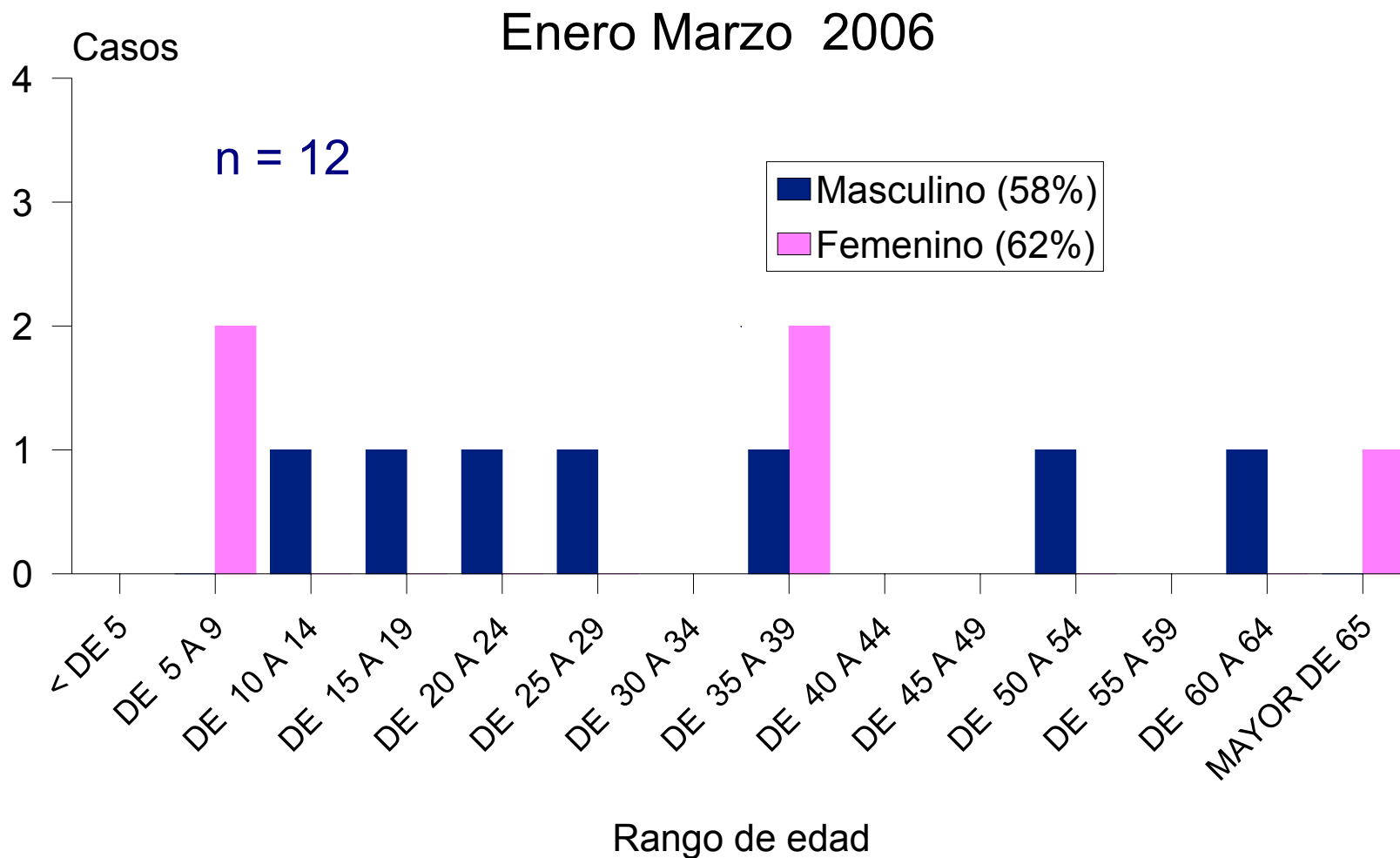

Elaborado por: Instituto Cisalva/Universidad del Valle.

Observatorio Metropolitano de Cali. (Cali, Candelaria, Jamundí, La Cumbre, Vijos, Yumbo)

Datos 2006: Fiscalía, Policía Nacional, Instituto de Medicina Lega y Ciencias Forenses, Secretaría de Tránsito de Cali, CISALVA.

Muertes por tránsito en Jamundí según vehículo de la víctima y edad

Enero Marzo 2006

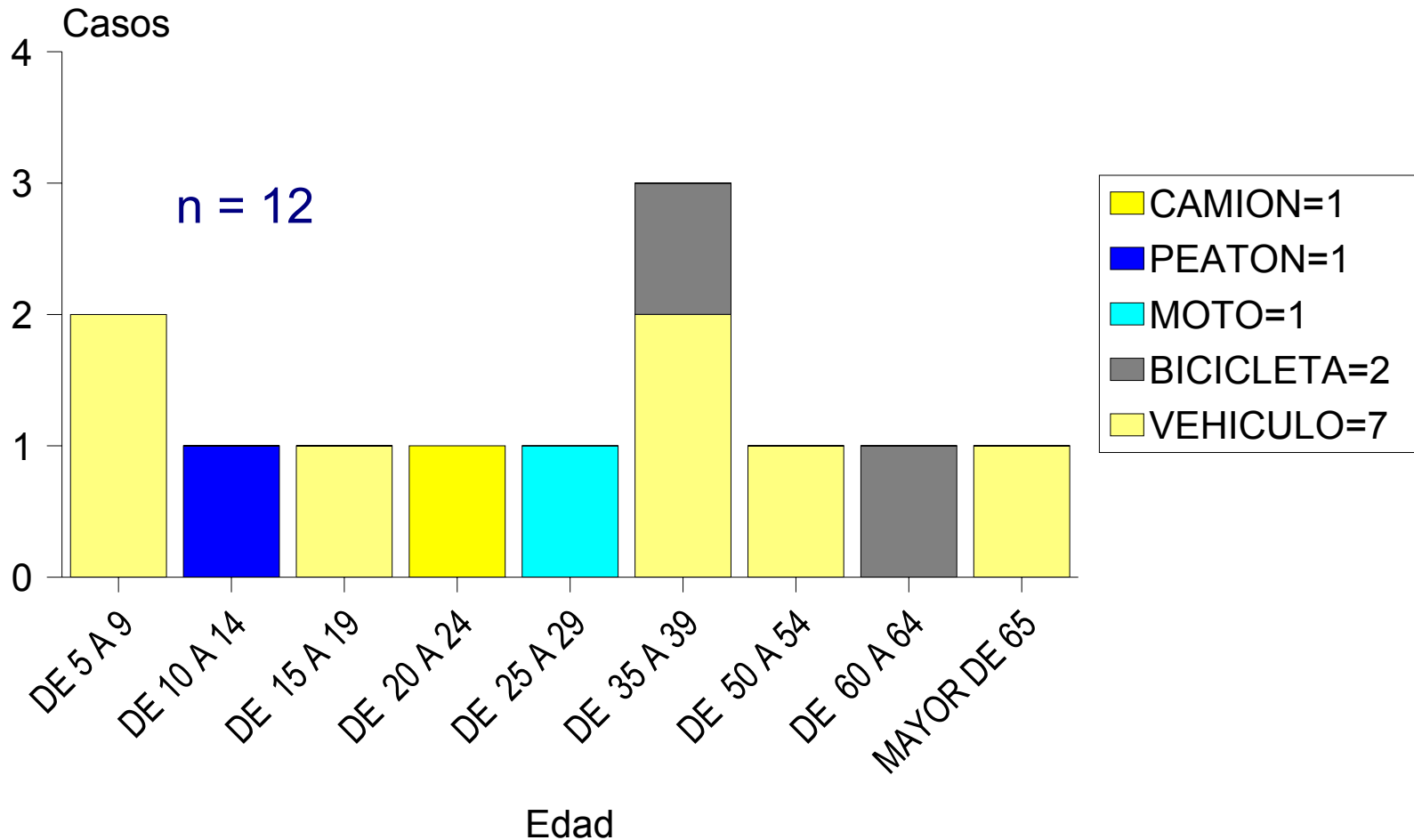

Elaborado por: Instituto Cisalva/Universidad del Valle.

Observatorio Metropolitano de Cali. (Cali, Candelaria, Jamundí, La Cumbre, Vijos, Yumbo)

Datos 2006: Fiscalía, Policía Nacional, Instituto de Medicina Lega y Ciencias Forenses, Secretaría de Tránsito de Cali, CISALVA.

Muertes por tránsito en Jamundí según tipo de contraparte

Enero Marzo 2006

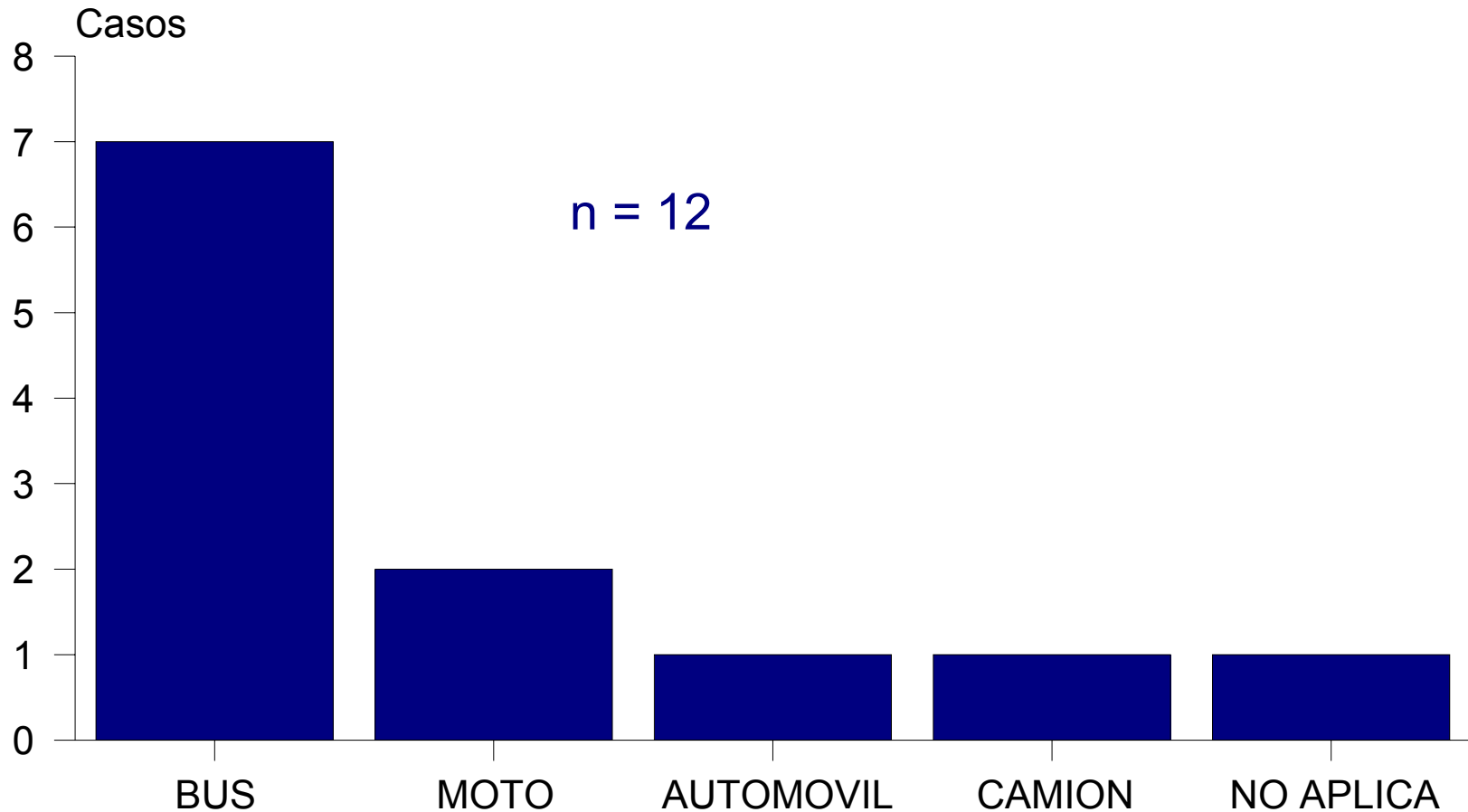

Elaborado por: Instituto Cisolva/Universidad del Valle.

Observatorio Metropolitano de Cali. (Cali, Candelaria, Jamundí, La Cumbre, Vijes, Yumbo)

Datos 2006: Fiscalía, Policía Nacional, Instituto de Medicina Lega y Ciencias Forenses, Secretaría de Tránsito de Cali, CISALVA.



Muertes por tránsito en Candelaria

Muertes por tránsito en Candelaria según mes

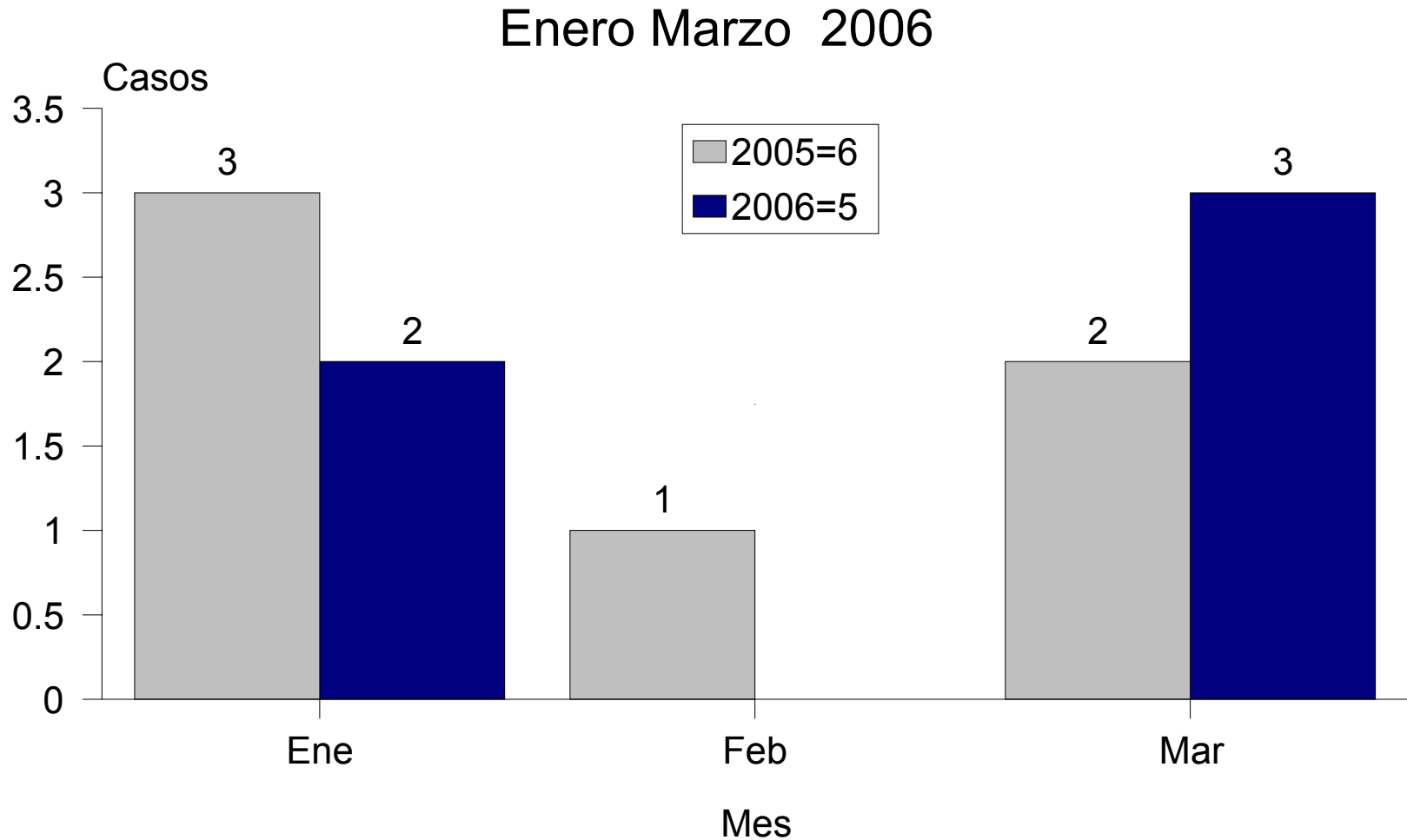

Elaborado por: Instituto Cisolva/Universidad del Valle.

Observatorio Metropolitano de Cali. (Cali, Candelaria, Jamundí, La Cumbre, Vijes, Yumbo)

Datos 2005: Observatorio Metropolitano de Cali. (Fiscalía, Policía Nacional, Instituto de Medicina Lega y Ciencias Forenses, Centro Diagnóstico Automotor del Valle, Secretaría de Tránsito, CISALVA, Personería de Cali, Candelaria, Jamundí, La Cumbre, Vijes, Yumbo.

Datos 2006: Fiscalía, Policía Nacional, Instituto de Medicina Lega y Ciencias Forenses, Secretaría de Tránsito de Cali, CISALVA.

Muertes por tránsito en Candelaria según día

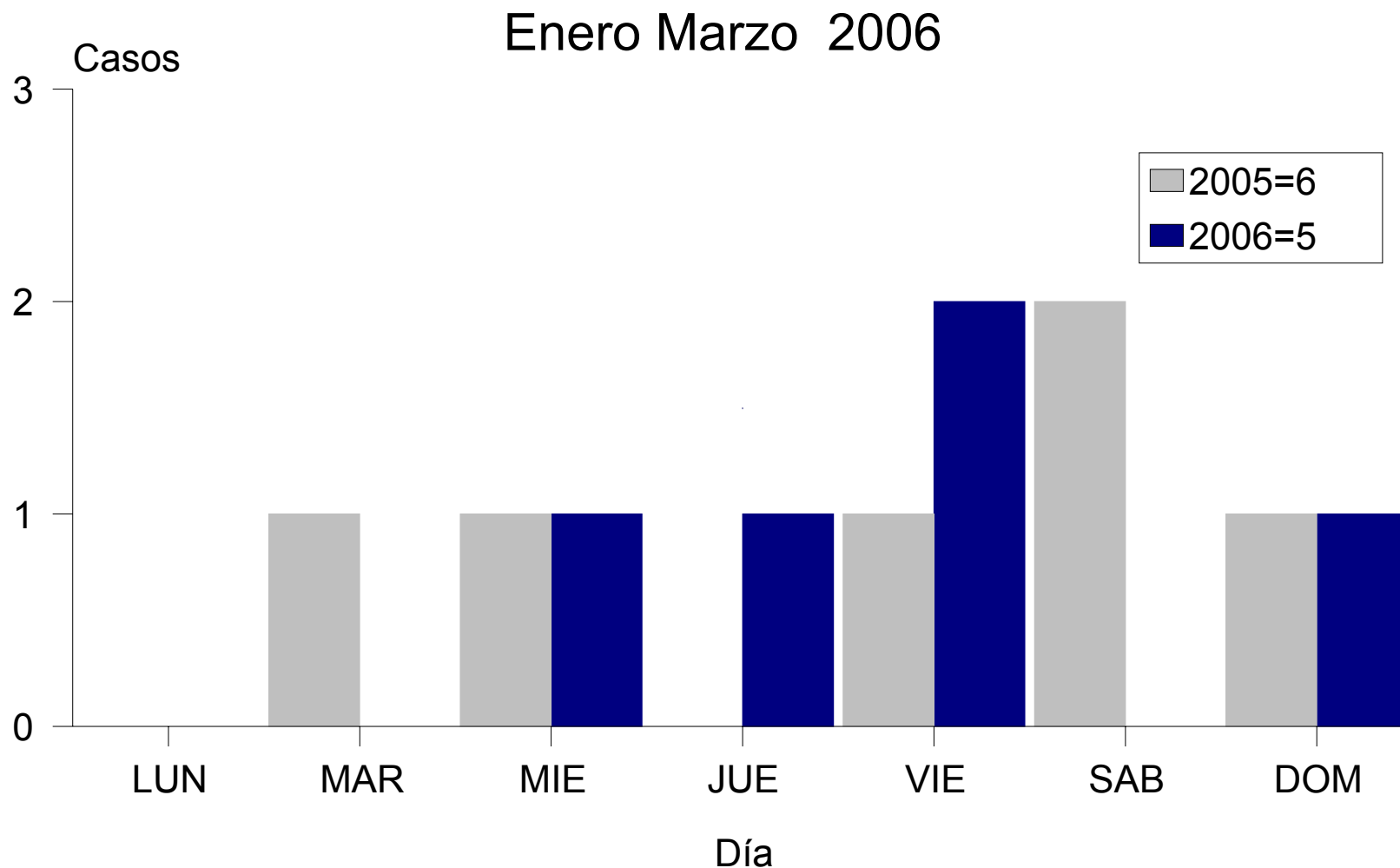

Elaborado por: Instituto Cisolva/Universidad del Valle.

Observatorio Metropolitano de Cali. (Cali, Candelaria, Jamundí, La Cumbre, Vijes, Yumbo)

Datos 2005: Observatorio Metropolitano de Cali. (Fiscalía, Policía Nacional, Instituto de Medicina Legales y Ciencias Forenses, Centro Diagnóstico Automotor del Valle, Secretaría de Tránsito, CISALVA, Personería de Cali, Candelaria, Jamundí, La Cumbre, Vijes, Yumbo.

Datos 2006: Fiscalía, Policía Nacional, Instituto de Medicina Legales y Ciencias Forenses, Secretaría de Tránsito de Cali, CISALVA.

Muertes por tránsito en Candelaria según hora

Enero Marzo 2006

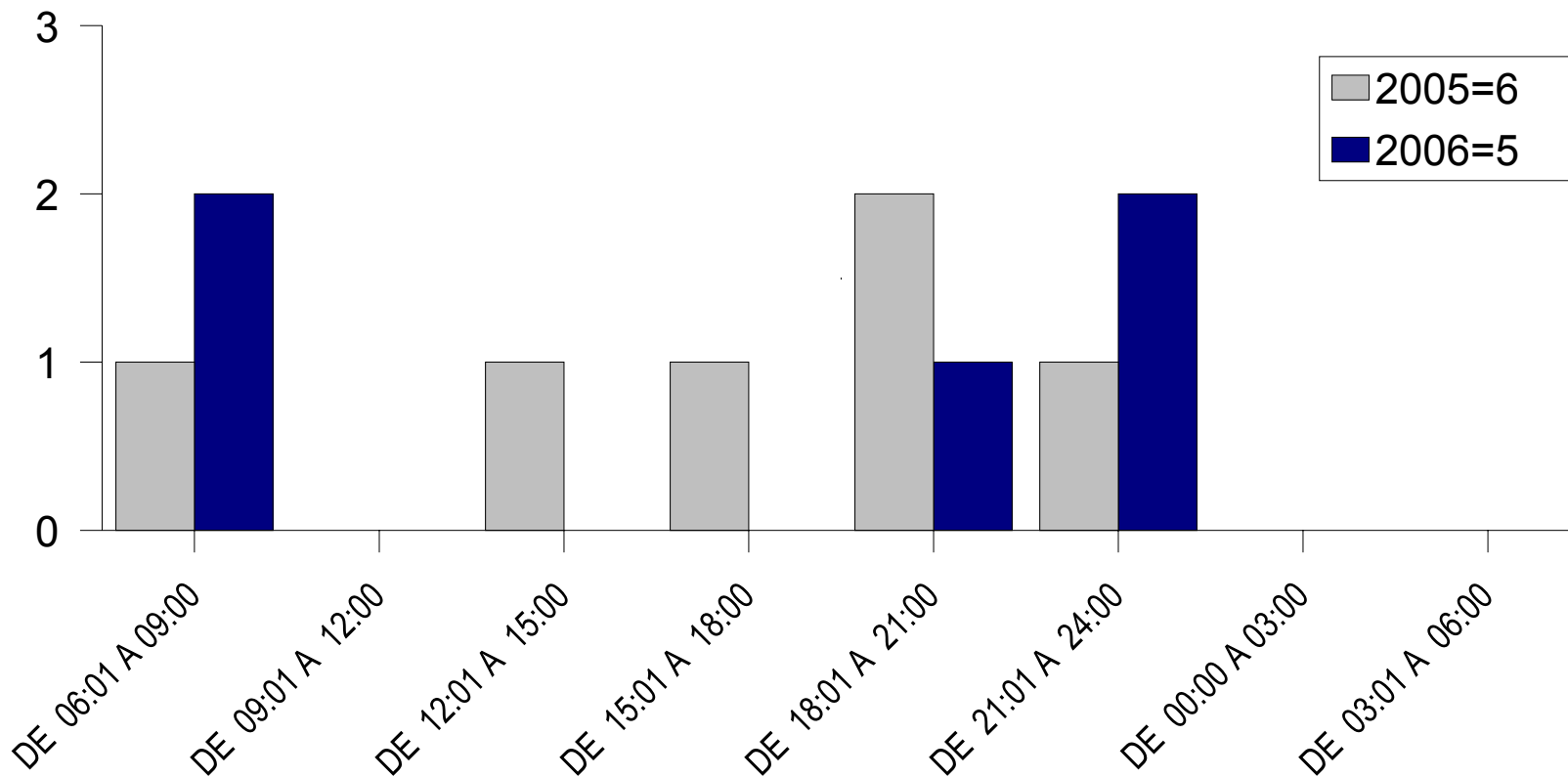

Elaborado por: Instituto Cisolva/Universidad del Valle.

Observatorio Metropolitano de Cali. (Cali, Candelaria, Jamundí, La Cumbre, Vijes, Yumbo)

Datos 2005: Observatorio Metropolitano de Cali. (Fiscalía, Policía Nacional, Instituto de Medicina Lega y Ciencias Forenses, Centro Diagnóstico Automotor del Valle, Secretaría de Tránsito, CISALVA, Personería de Cali, Candelaria, Jamundí, La Cumbre, Vijes, Yumbo.

Datos 2006: Fiscalía, Policía Nacional, Instituto de Medicina Lega y Ciencias Forenses, Secretaría de Tránsito de Cali, CISALVA.

Muertes por tránsito en Candelaria según sexo y edad

Enero Marzo 2006

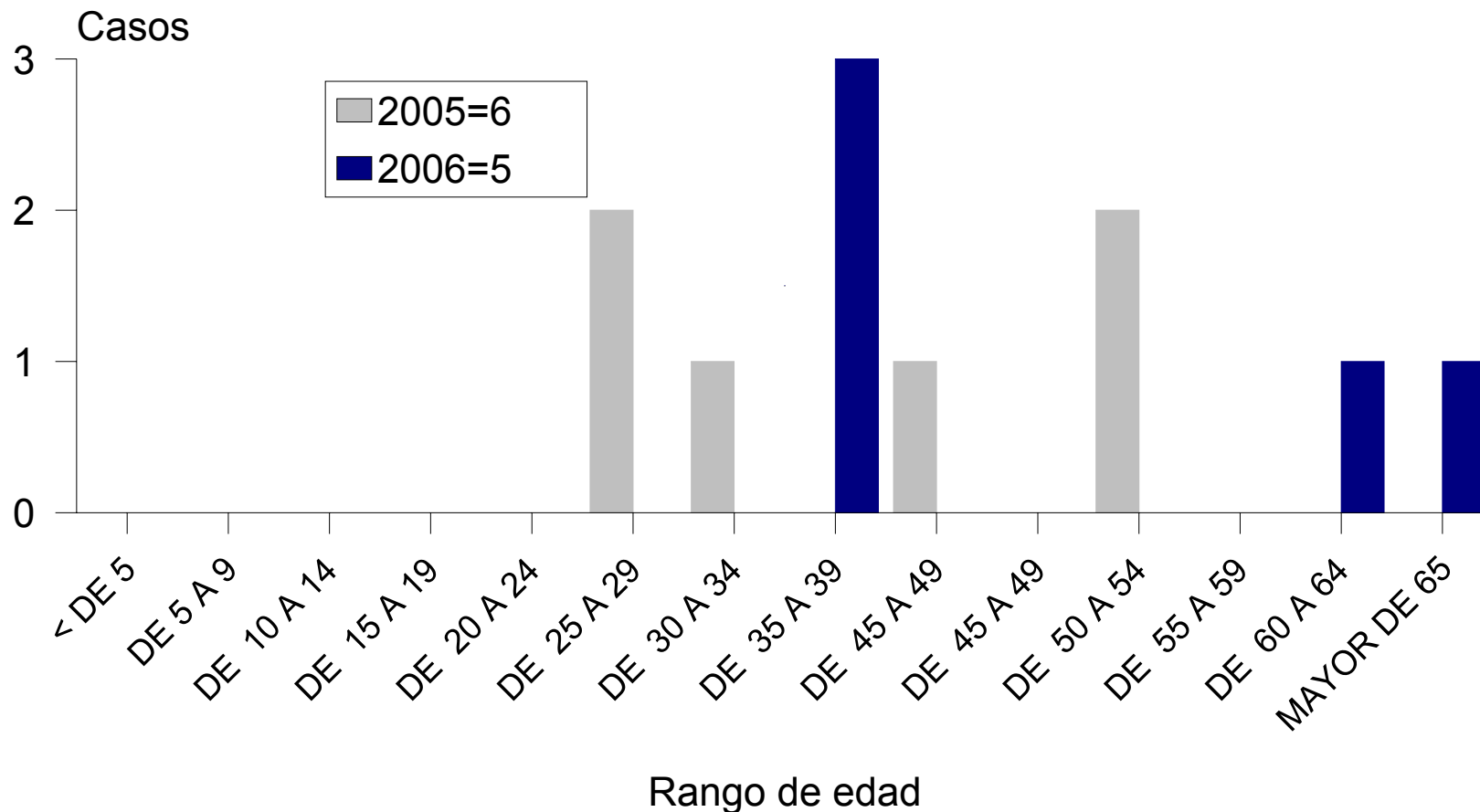

Elaborado por: Instituto Cisolva/Universidad del Valle.

Observatorio Metropolitano de Cali. (Cali, Candelaria, Jamundí, La Cumbre, Vijes, Yumbo)

Datos 2005: Observatorio Metropolitano de Cali. (Fiscalía, Policía Nacional, Instituto de Medicina Lega y Ciencias Forenses, Centro Diagnóstico Automotor del Valle, Secretaría de Tránsito, CISALVA, Personería de Cali, Candelaria, Jamundí, La Cumbre, Vijes, Yumbo.

Datos 2006: Fiscalía, Policía Nacional, Instituto de Medicina Lega y Ciencias Forenses, Secretaría de Tránsito de Cali, CISALVA.

Casos 2006 todos masculino.

Muertes por tránsito en Candelaria según vehículo de la víctima y edad

Enero Marzo 2006

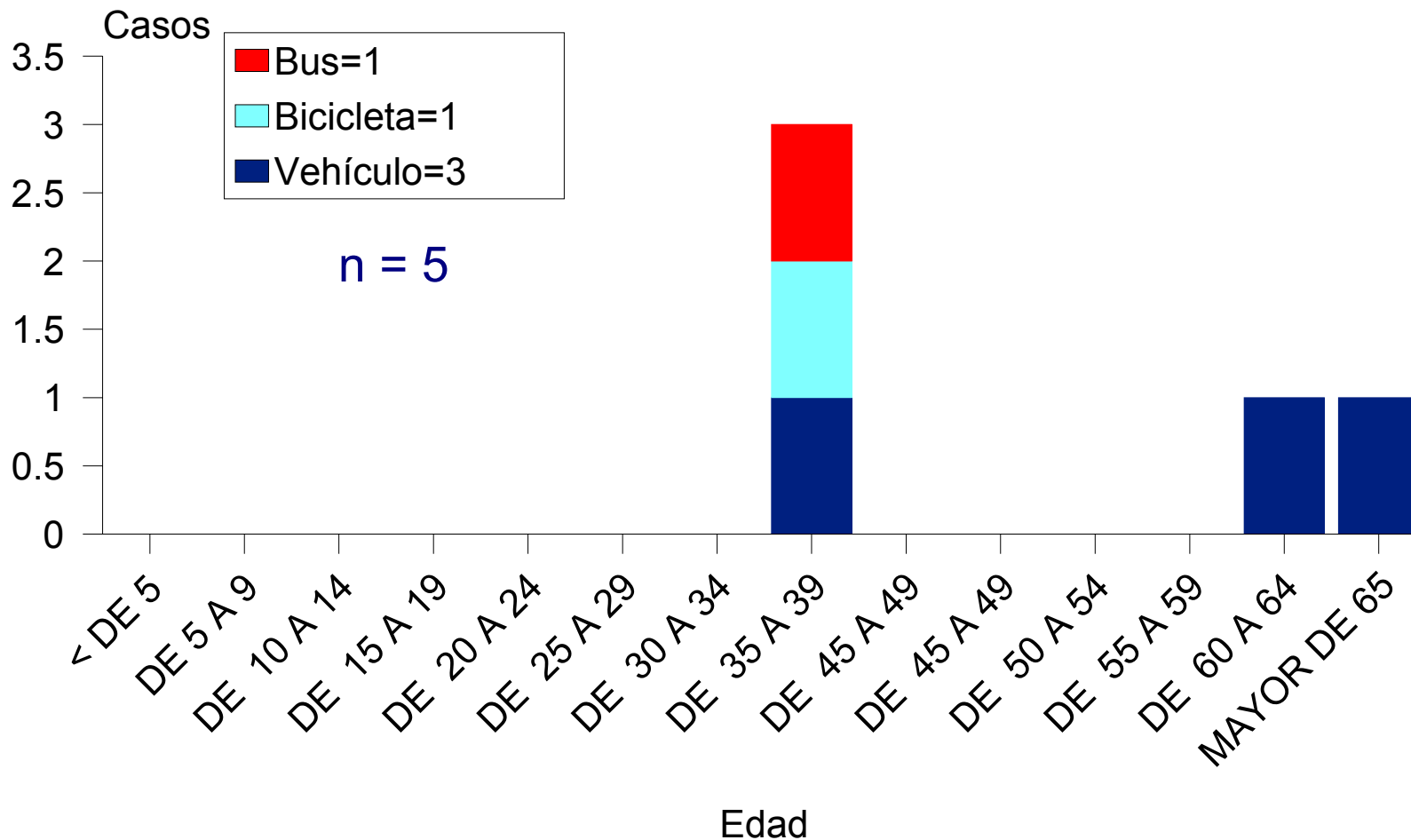

Elaborado por: Instituto Cisolva/Universidad del Valle.

Observatorio Metropolitano de Cali. (Cali, Candelaria, Jamundí, La Cumbre, Vijes, Yumbo)

Datos 2006: Fiscalía, Policía Nacional, Instituto de Medicina Legal y Ciencias Forenses, Secretaría de Tránsito de Cali, CICALVA.

Muertes por tránsito en Candelaria según tipo de contraparte

Enero Marzo 2006

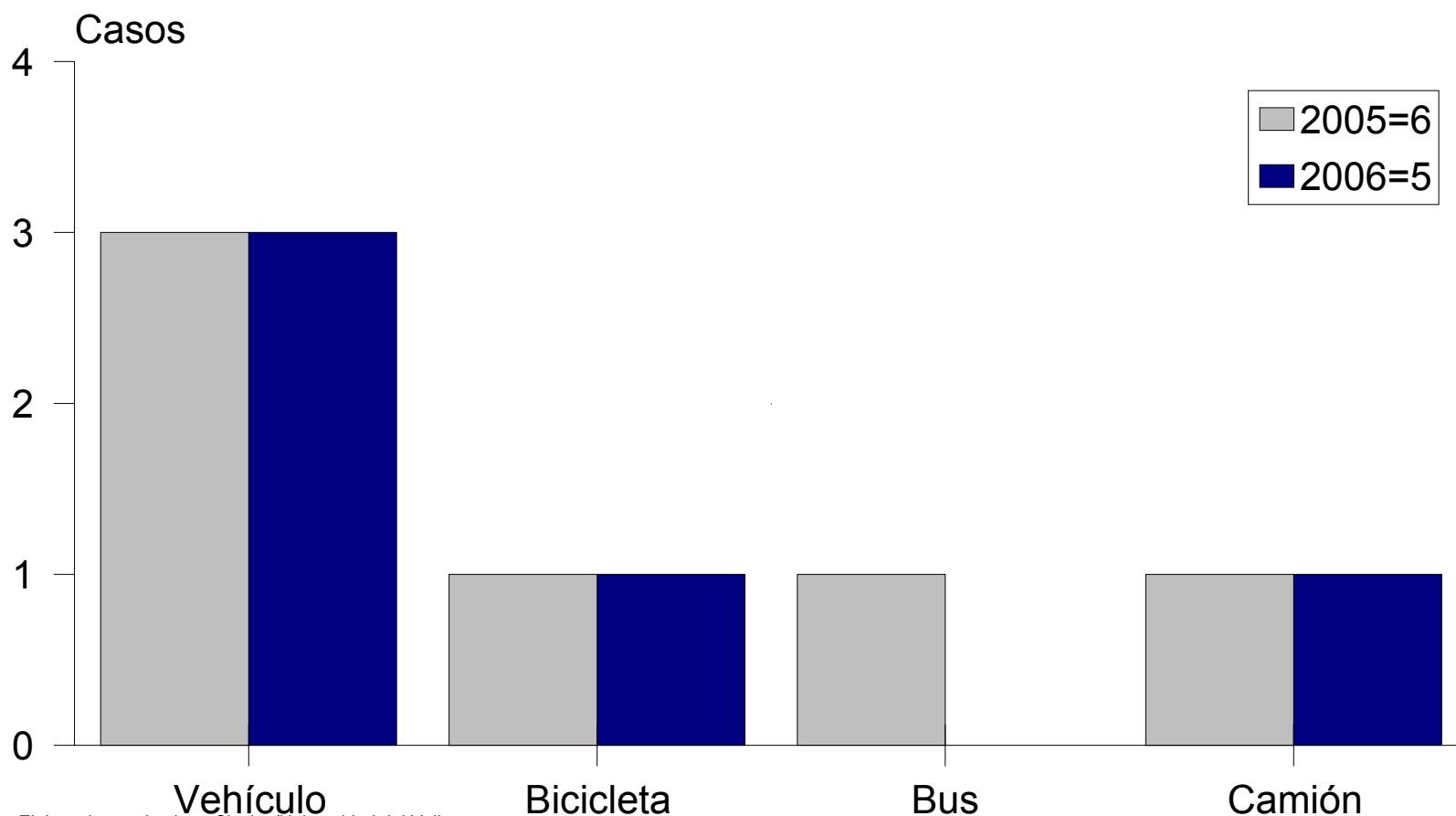

Elaborado por: Instituto Cisalva/Universidad del Valle.

Observatorio Metropolitano de Cali. (Cali, Candelaria, Jamundí, La Cumbre, Vijes, Yumbo)

Datos 2005: Observatorio Metropolitano de Cali. (Fiscalía, Policía Nacional, Instituto de Medicina Lega y Ciencias Forenses, Centro Diagnóstico Automotor del Valle, Secretaría de Tránsito, CISALVA, Personería de Cali, Candelaria, Jamundí, La Cumbre, Vijes, Yumbo.

Datos 2006: Fiscalía, Policía Nacional, Instituto de Medicina Lega y Ciencias Forenses, Secretaría de Tránsito de Cali, CISALVA.



Muertes por tránsito en Yumbo

- Marzo 23, Hombre de 44 años, ciclista atropellado por taxi.
- Enero 30, lunes 6am. Hombre de 26 años atropellado por una camión de carga larga.
- Febrero 21, martes 6am. Hombre de 43 años , ciclista atropellado por camión repartidor de gas.



Muertes por tránsito en el municipio de Vives

- Enero 4, miércoles 1pm. Hombre de 59 años, motociclista que colisiona contra vehículo.

República de Colombia



Santiago de Cali

Muertes por tránsito en Cali

Tendencia de mortalidad en tránsito en Cali. 1993 - 2005

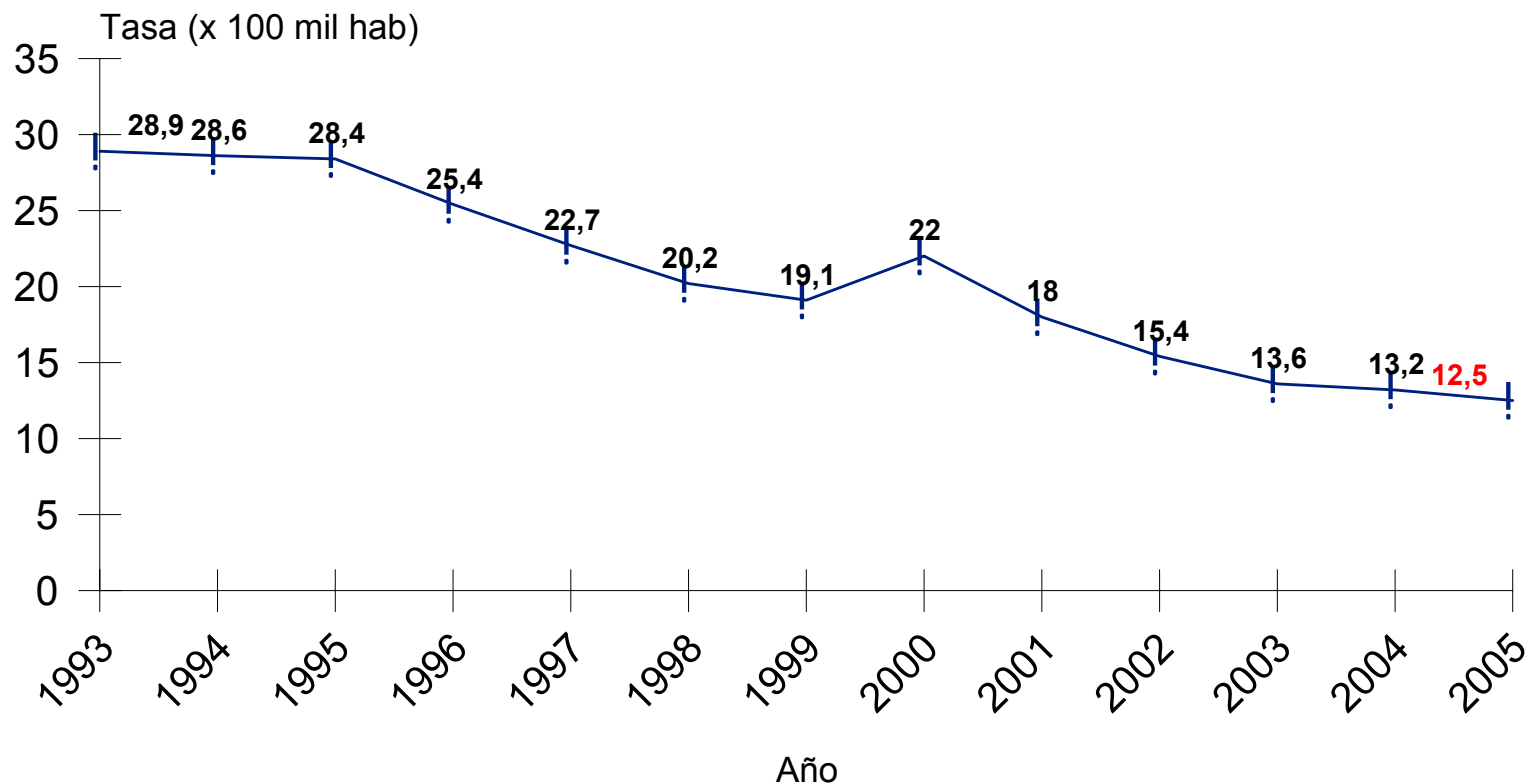

Elaborado por: Instituto Cisolva/Universidad del Valle. Con datos: 1993: SSPM. 1994 - 2004: Comité de Vigilancia de Mortalidad por Causa Externa Cali (Fiscalía, Policía, Instituto de Medicina Legal, Centro Diagnóstico Automotor del Valle, Secretaría de Tránsito, Sijin, DAS, CTI, CISALVA. Datos 2005: Observatorio Metropolitano de Cali. (Fiscalía, Policía Nacional, Instituto de Medicina Lega y Ciencias Forenses, Centro Diagnóstico Automotor del Valle, Secretaría de Tránsito, CISALVA, Personería de Cali, Candelaria, Jamundí, La Cumbre, Vijes, Yumbo) Datos de la población para Cali fueron tomados de las proyecciones de población del DANE

Mortalidad en tránsito según mes de ocurrencia

Cali. Enero Marzo 2005 - 2006

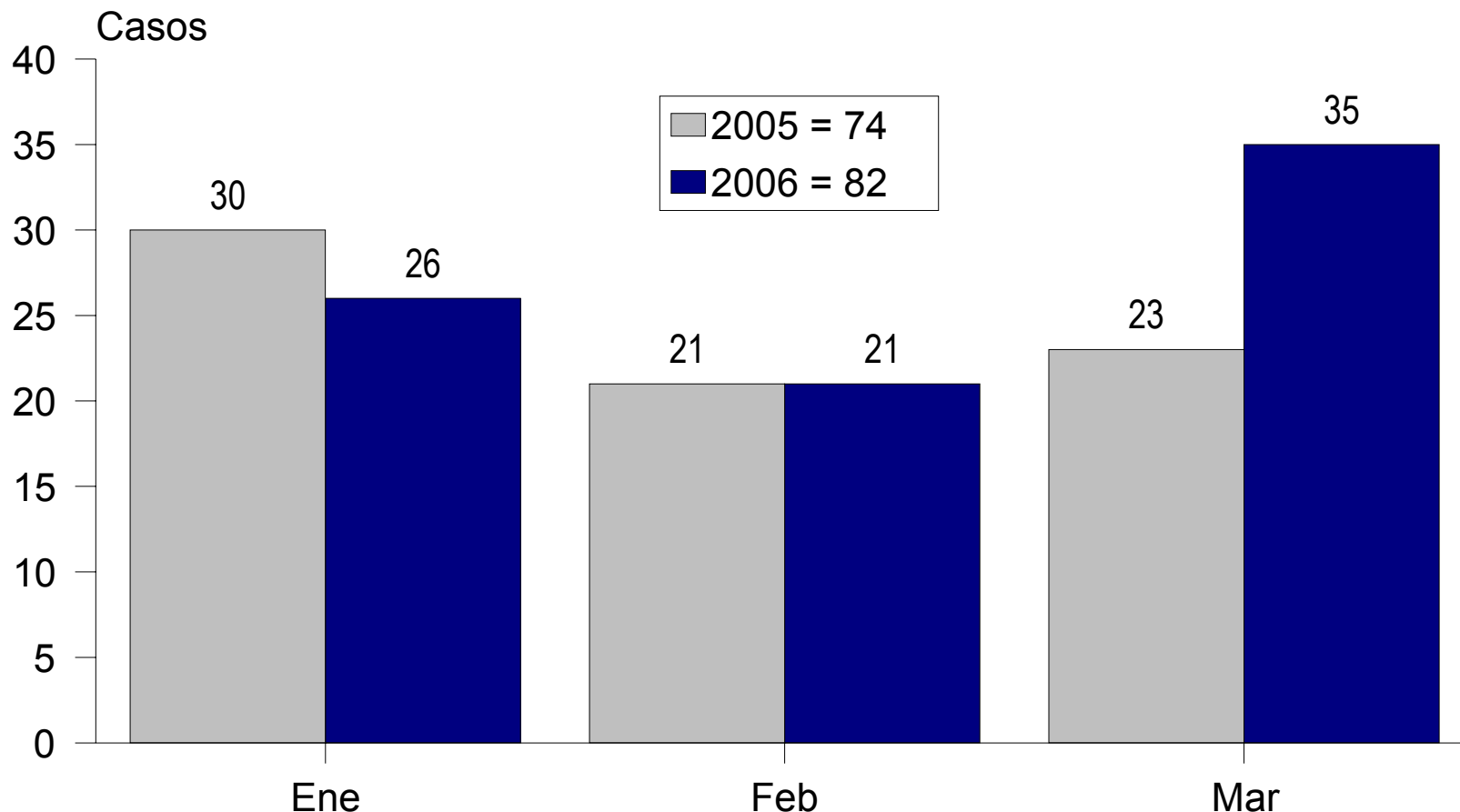

Elaborado por: Instituto Cisalva/Universidad del Valle.

Observatorio Metropolitano de Cali. (Cali, Candelaria, Jamundí, La Cumbre, Vijes, Yumbo)

Datos 2005: Observatorio Metropolitano de Cali. (Fiscalía, Policía Nacional, Instituto de Medicina Lega y Ciencias Forenses, Centro Diagnóstico Automotor del Valle, Secretaría de Tránsito, CISALVA, Personería de Cali, Candelaria, Jamundí, La Cumbre, Vijes, Yumbo.

Datos 2006: Fiscalía, Policía Nacional, Instituto de Medicina Lega y Ciencias Forenses, Secretaría de Tránsito de Cali, CISALVA.

Mortalidad en tránsito según día de ocurrencia de los hechos Cali. Enero Marzo 2004 - 2005

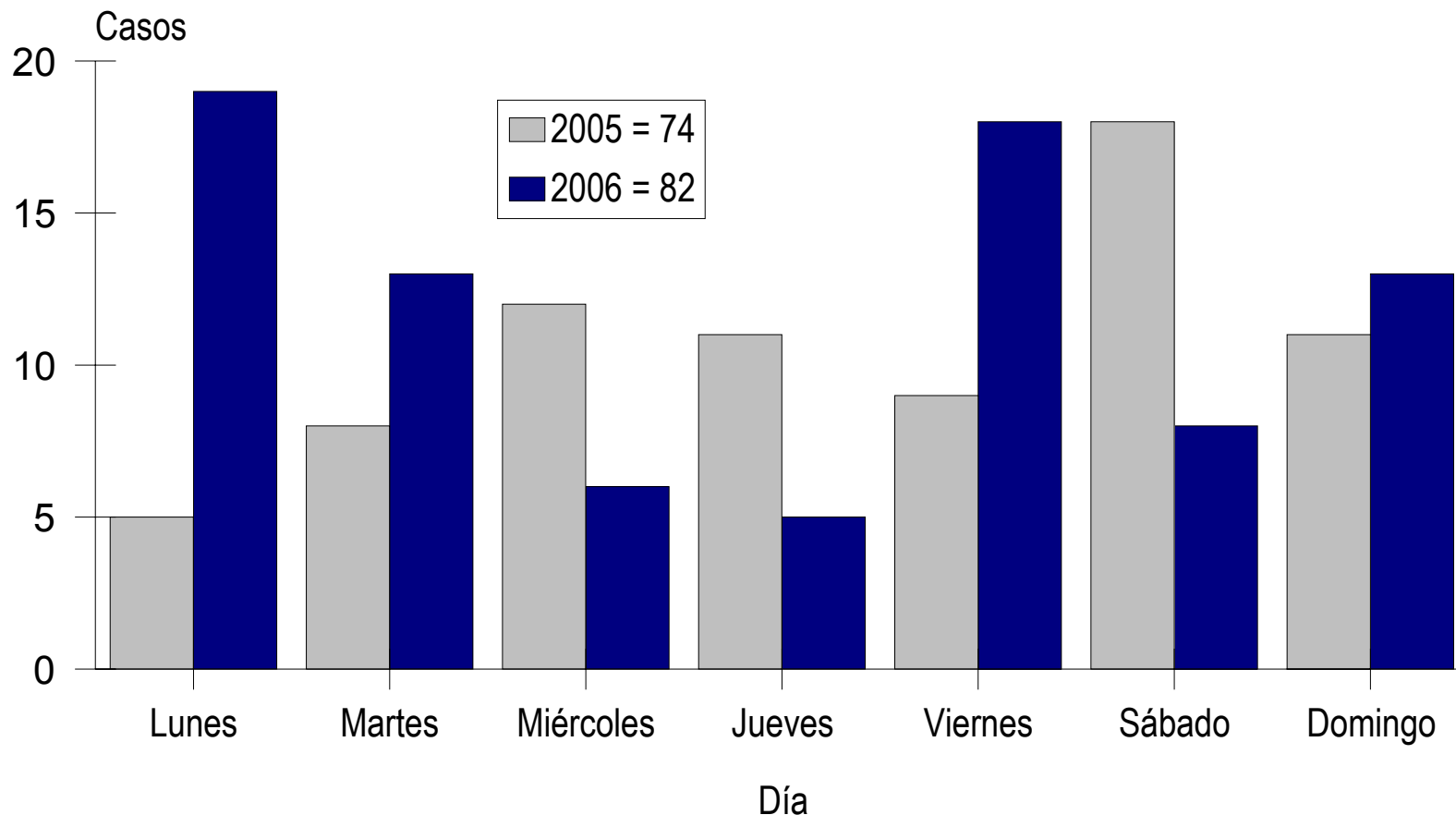

Elaborado por: Instituto Cisalva/Universidad del Valle.

Observatorio Metropolitano de Cali. (Cali, Candelaria, Jamundí, La Cumbre, Vijes, Yumbo)

Datos 2005: Observatorio Metropolitano de Cali. (Fiscalía, Policía Nacional, Instituto de Medicina Lega y Ciencias Forenses, Centro Diagnóstico Automotor del Valle, Secretaría de Tránsito, CISALVA, Personería de Cali, Candelaria, Jamundí, La Cumbre, Vijes, Yumbo.

Datos 2006: Fiscalía, Policía Nacional, Instituto de Medicina Lega y Ciencias Forenses, Secretaría de Tránsito de Cali, CISALVA.

Mortalidad en tránsito según hora de ocurrencia

Cali. Enero Marzo 2005 - 2006

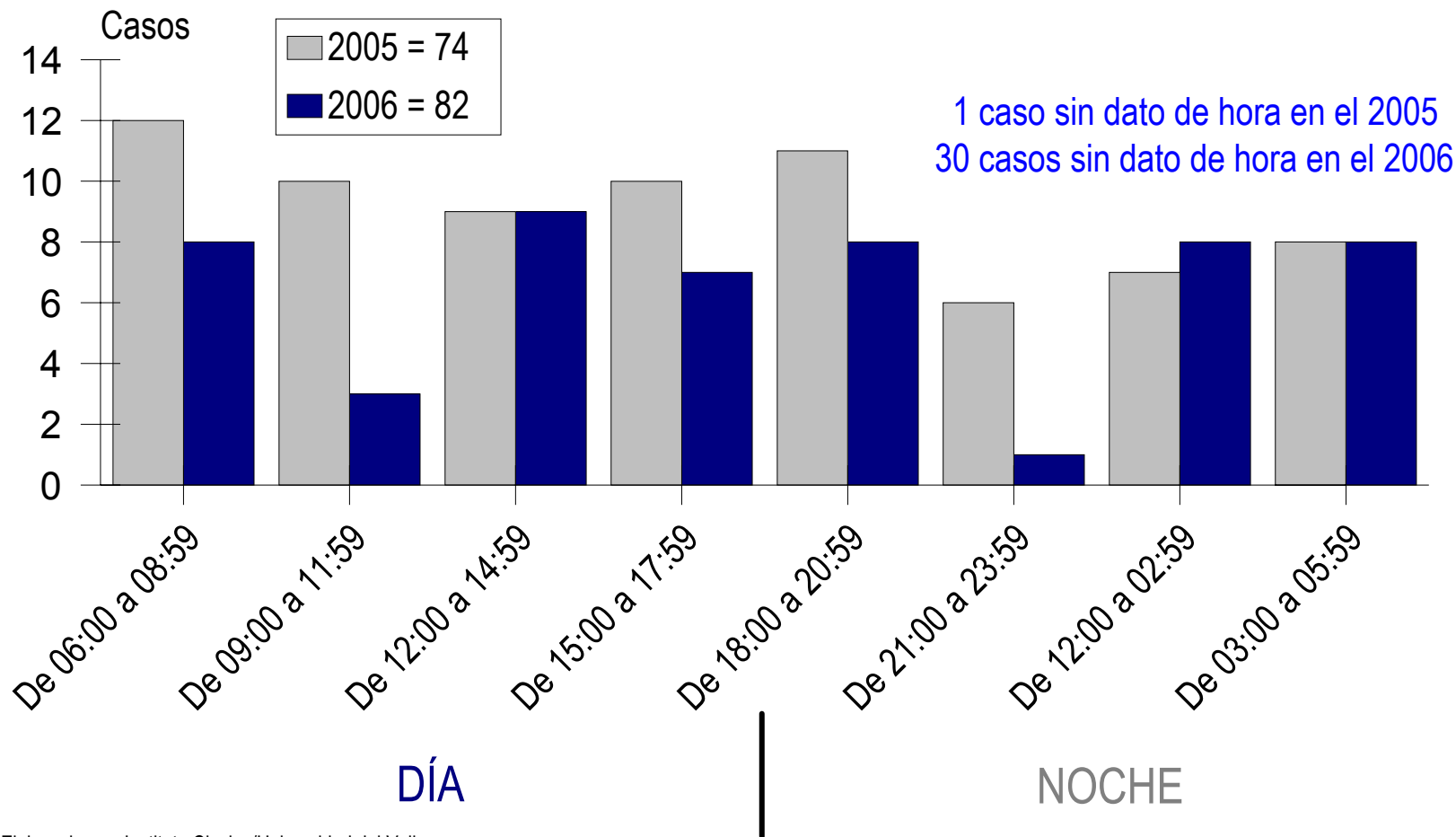

Elaborado por: Instituto Cisolva/Universidad del Valle.

Observatorio Metropolitano de Cali. (Cali, Candelaria, Jamundí, La Cumbre, Vijes, Yumbo)

Datos 2005: Observatorio Metropolitano de Cali. (Fiscalía, Policía Nacional, Instituto de Medicina Lega y Ciencias Forenses, Centro Diagnóstico Automotor del Valle, Secretaría de Tránsito, CISALVA, Personería de Cali, Candelaria, Jamundí, La Cumbre, Vijes, Yumbo.

Datos 2006: Fiscalía, Policía Nacional, Instituto de Medicina Lega y Ciencias Forenses, Secretaría de Tránsito de Cali, CISALVA.

Mortalidad en tránsito según día y hora de ocurrencia Cali. Enero Marzo 2006

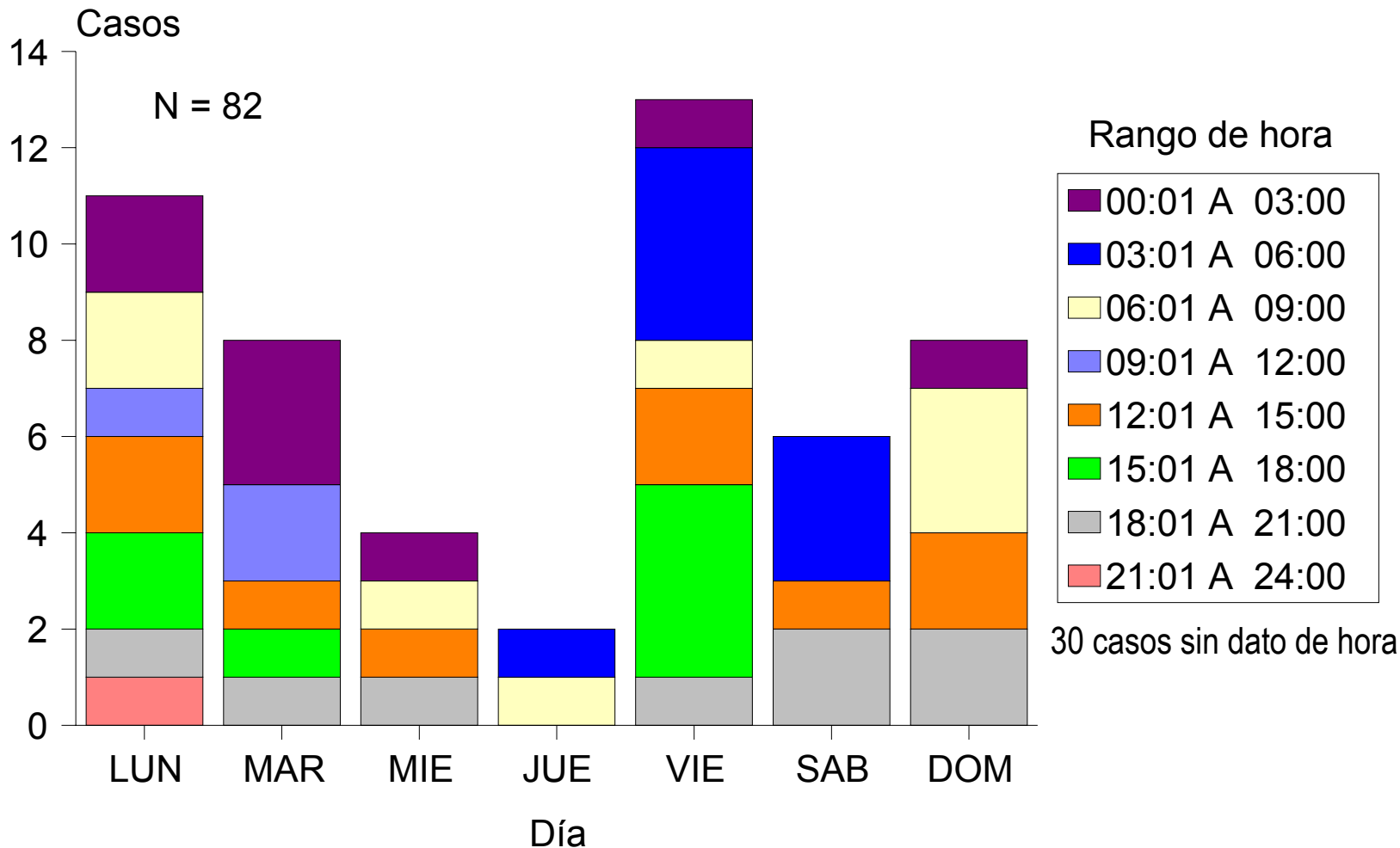

Elaborado por: Instituto Cisolva/Universidad del Valle.

Observatorio Metropolitano de Cali. (Cali, Candelaria, Jamundí, La Cumbre, Vijes, Yumbo)

Datos 2006: Fiscalía, Policía Nacional, Instituto de Medicina Lega y Ciencias Forenses, Secretaría de Tránsito de Cali, CISALVA.

Mortalidad en tránsito según momento de ocurrencia y día Cali. Enero Marzo 2006

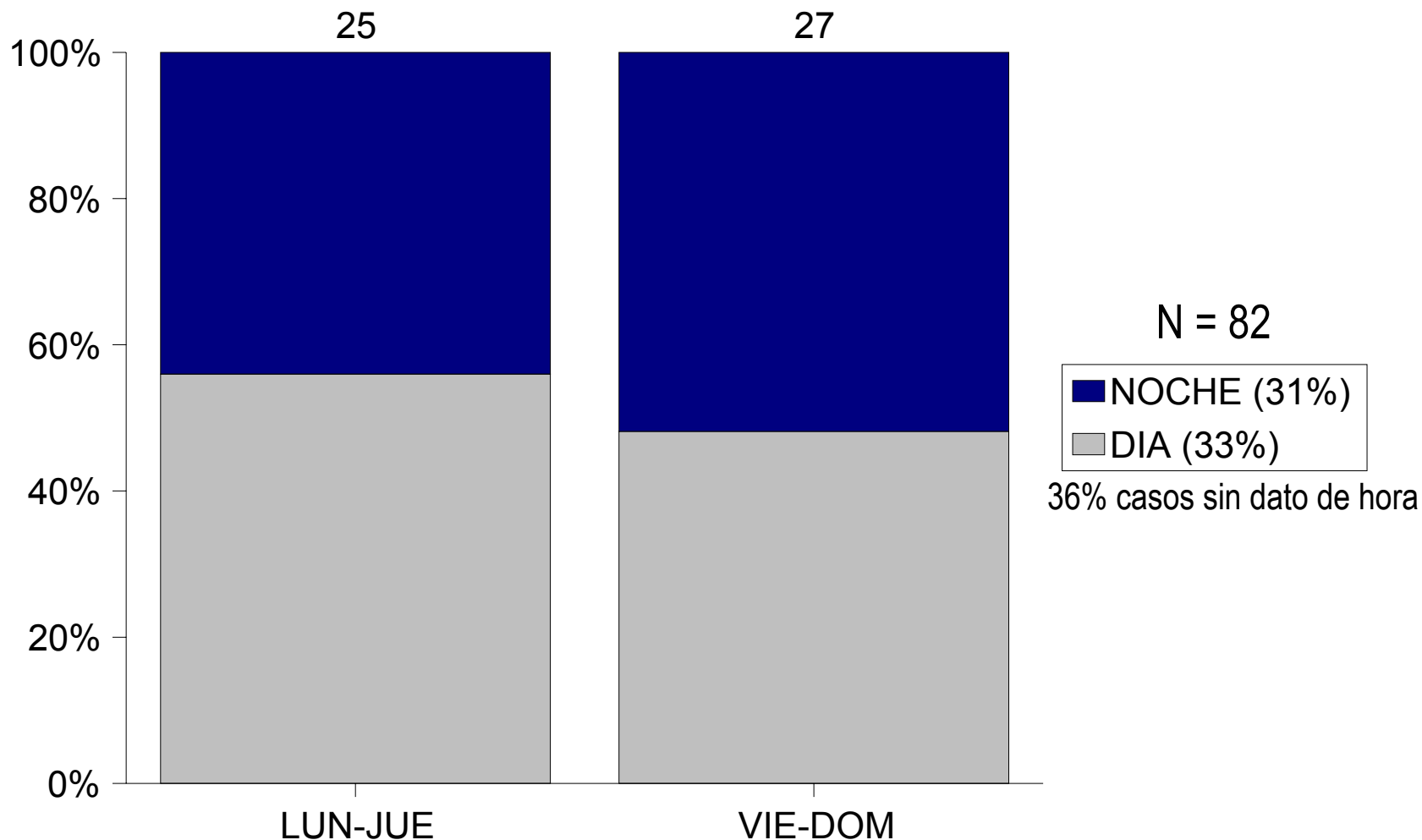

Elaborado por: Instituto Cisalva/Universidad del Valle.

Observatorio Metropolitano de Cali. (Cali, Candelaria, Jamundí, La Cumbre, Vijos, Yumbo)

Datos 2006: Fiscalía, Policía Nacional, Instituto de Medicina Lega y Ciencias Forenses, Secretaría de Tránsito de Cali, CISALVA.

Mortalidad en tránsito según sexo de la víctima Cali. Enero Marzo 2005 - 2006

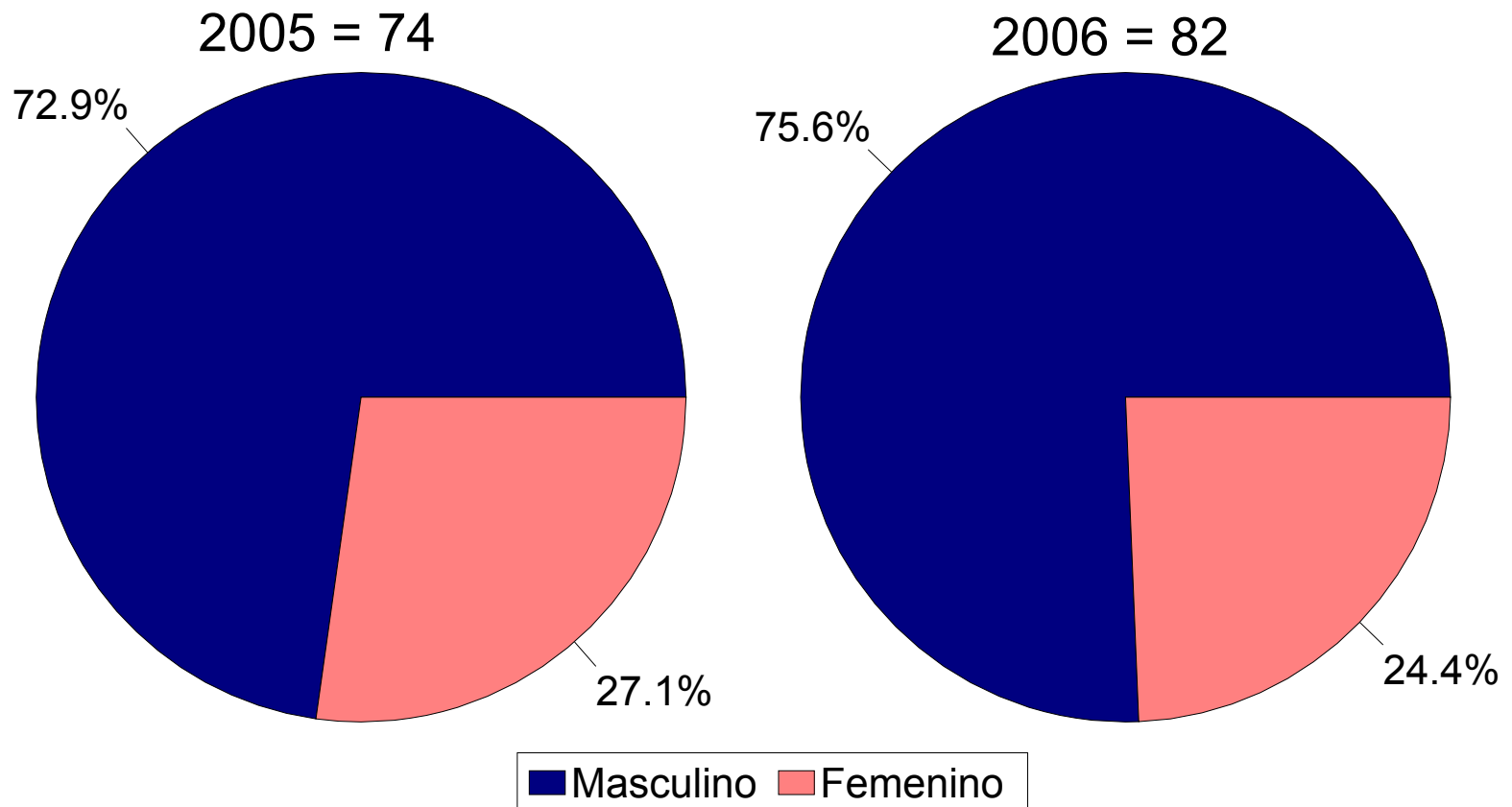

Elaborado por: Instituto Cisalva/Universidad del Valle.

Observatorio Metropolitano de Cali. (Cali, Candelaria, Jamundí, La Cumbre, Vijes, Yumbo)

Datos 2005: Observatorio Metropolitano de Cali. (Fiscalía, Policía Nacional, Instituto de Medicina Lega y Ciencias Forenses, Centro Diagnóstico Automotor del Valle, Secretaría de Tránsito, CISALVA, Personería de Cali, Candelaria, Jamundí, La Cumbre, Vijes, Yumbo.

Datos 2006: Fiscalía, Policía Nacional, Instituto de Medicina Lega y Ciencias Forenses, Secretaría de Tránsito de Cali, CISALVA.

Mortalidad en tránsito según grupos de edad Cali. Enero Marzo 2005 - 2006

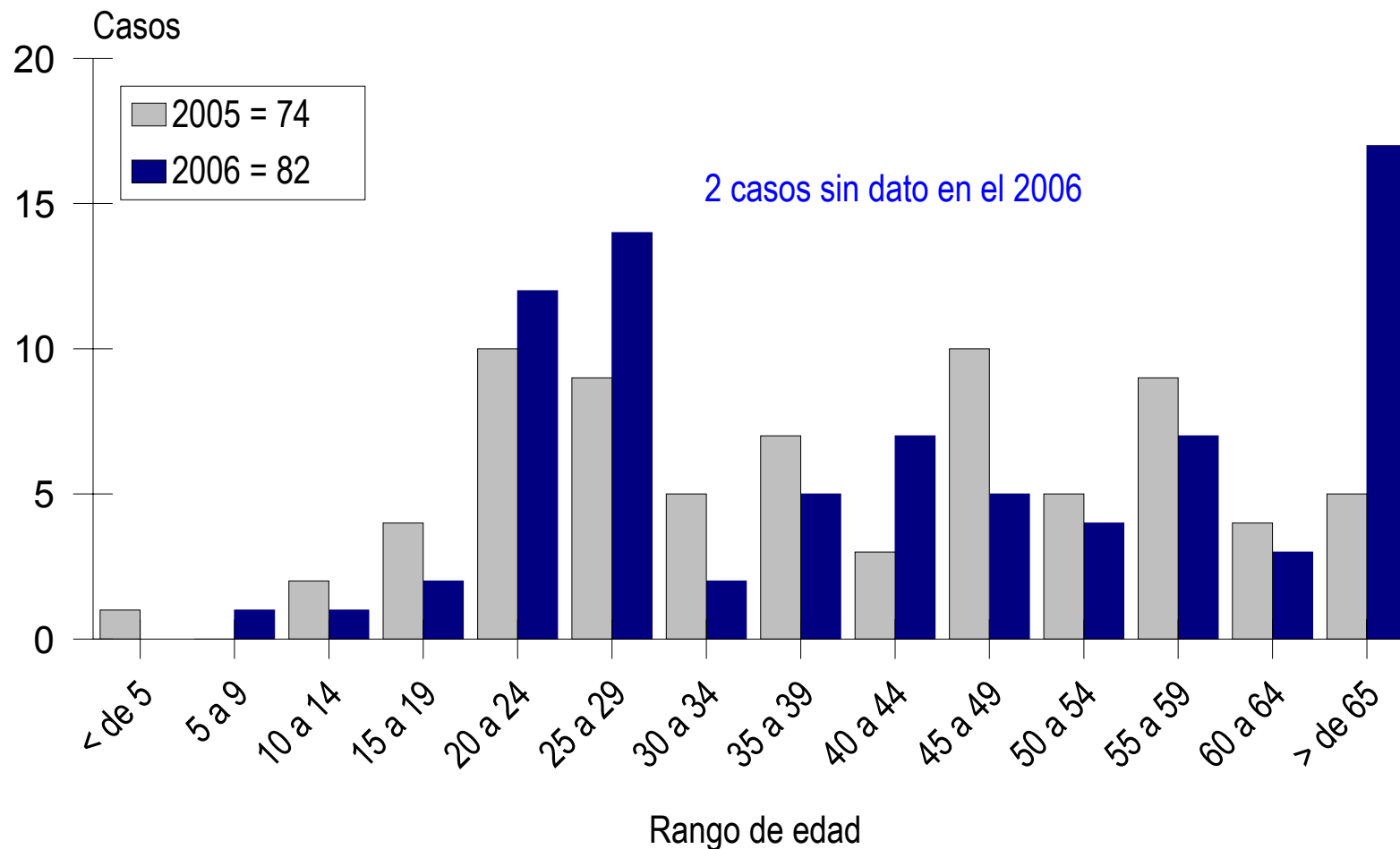

Elaborado por: Instituto Cisolva/Universidad del Valle.

Observatorio Metropolitano de Cali. (Cali, Candelaria, Jamundí, La Cumbre, Vijes, Yumbo)

Datos 2005: Observatorio Metropolitano de Cali. (Fiscalía, Policía Nacional, Instituto de Medicina Lega y Ciencias Forenses, Centro Diagnóstico Automotor del Valle, Secretaría de Tránsito, CISALVA, Personería de Cali, Candelaria, Jamundí, La Cumbre, Vijes, Yumbo.

Datos 2006: Fiscalía, Policía Nacional, Instituto de Medicina Lega y Ciencias Forenses, Secretaría de Tránsito de Cali, CISALVA.

Mortalidad en tránsito según características de la víctima Cali. Enero Marzo 2005 - 2006

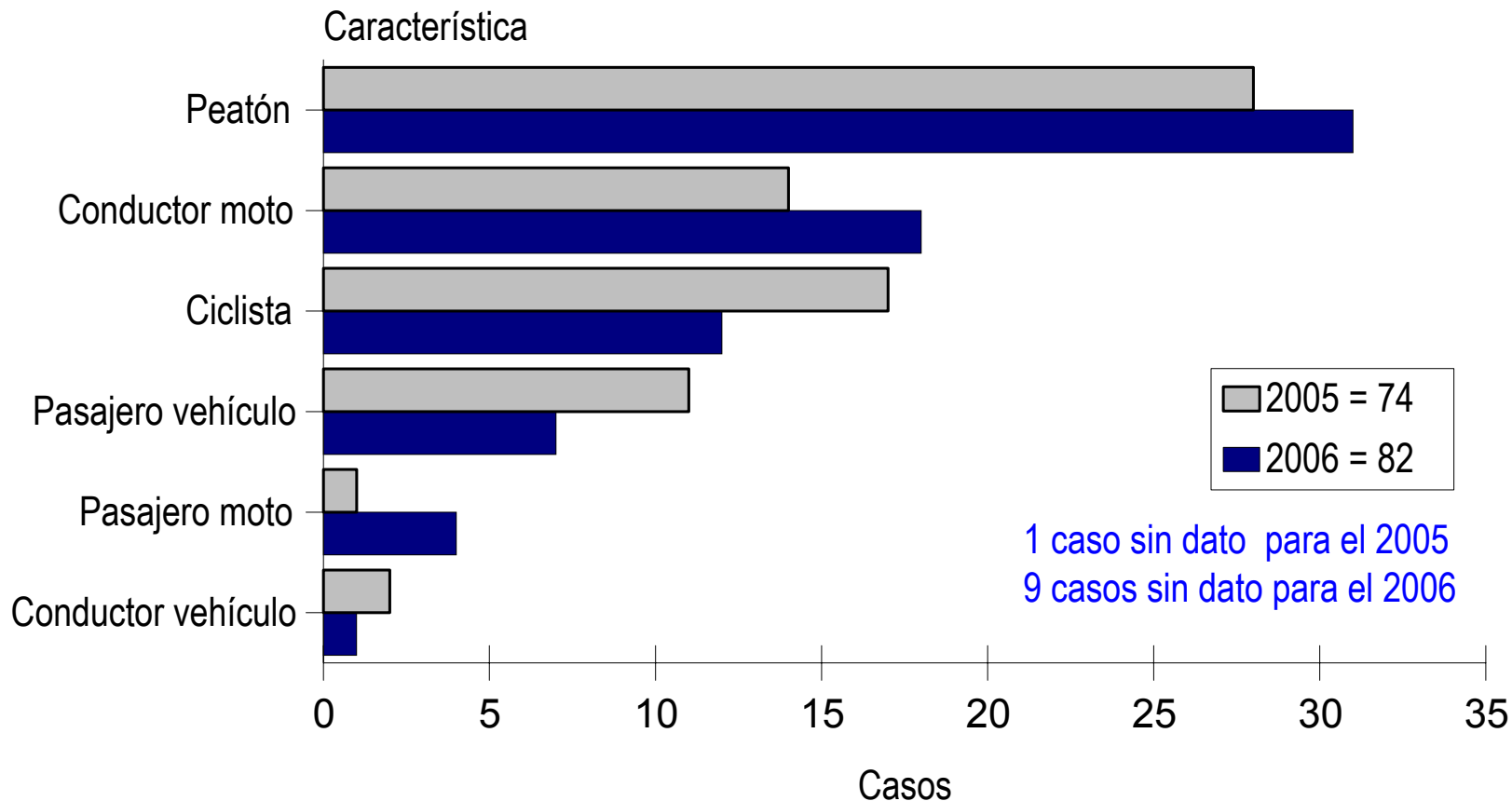

Elaborado por: Instituto Cisolva/Universidad del Valle.

Observatorio Metropolitano de Cali. (Cali, Candelaria, Jamundí, La Cumbre, Vijes, Yumbo)

Datos 2005: Observatorio Metropolitano de Cali. (Fiscalía, Policía Nacional, Instituto de Medicina Lega y Ciencias Forenses, Centro Diagnóstico Automotor del Valle, Secretaría de Tránsito, CISALVA, Personería de Cali, Candelaria, Jamundí, La Cumbre, Vijes, Yumbo.

Datos 2006: Fiscalía, Policía Nacional, Instituto de Medicina Lega y Ciencias Forenses, Secretaría de Tránsito de Cali, CISALVA.

Mortalidad en tránsito según edad y tipo de transporte de la víctima. Cali. Enero Marzo 2006

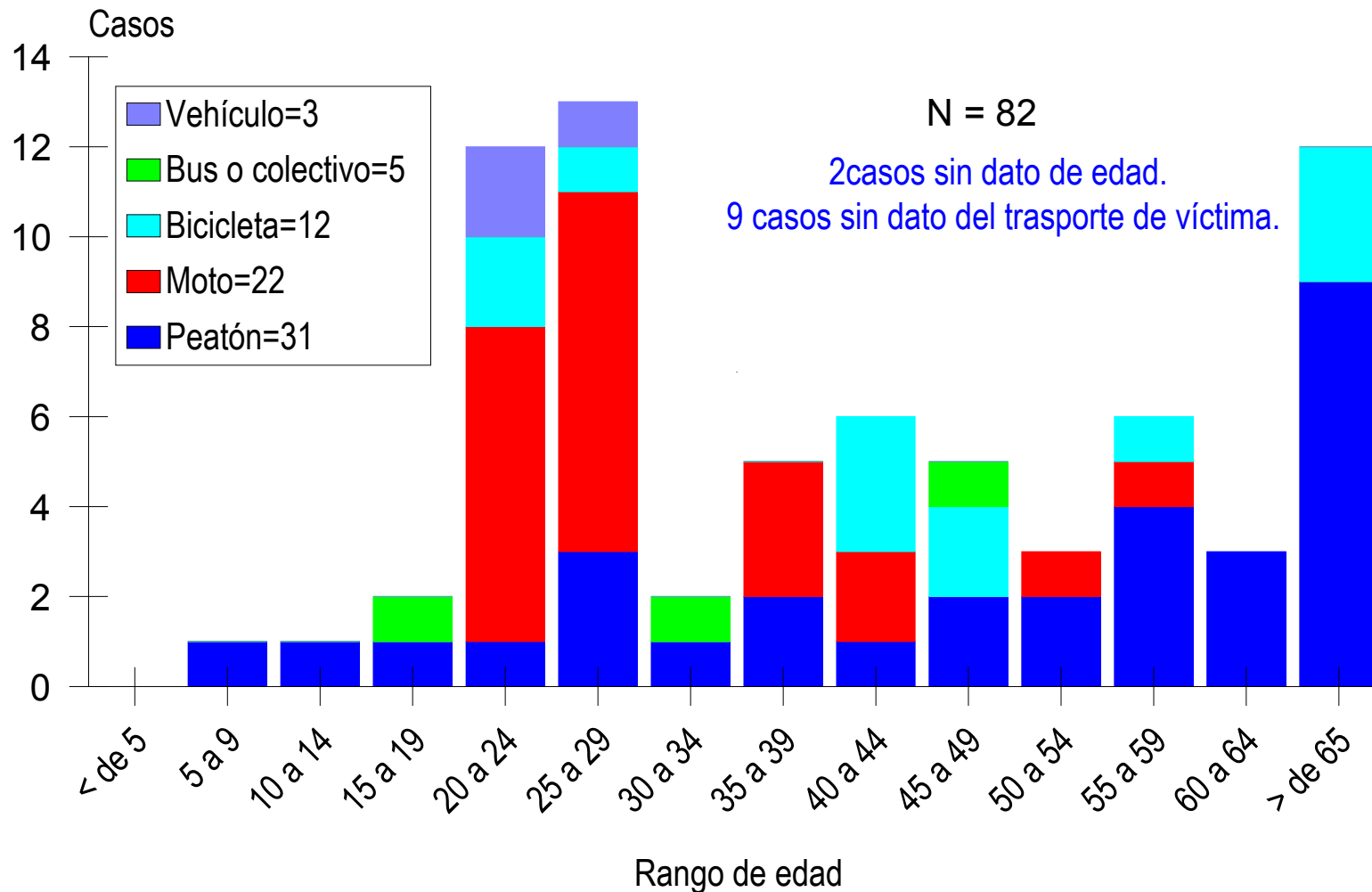

Elaborado por: Instituto Civalva/Universidad del Valle.

Observatorio Metropolitano de Cali. (Cali, Candelaria, Jamundí, La Cumbre, Vijes, Yumbo)

Datos 2006: Fiscalía, Policía Nacional, Instituto de Medicina Legal y Ciencias Forenses, Secretaría de Tránsito de Cali, CIVALVA.

Mortalidad en tránsito según características del evento Cali. Enero Marzo 2005 - 2006

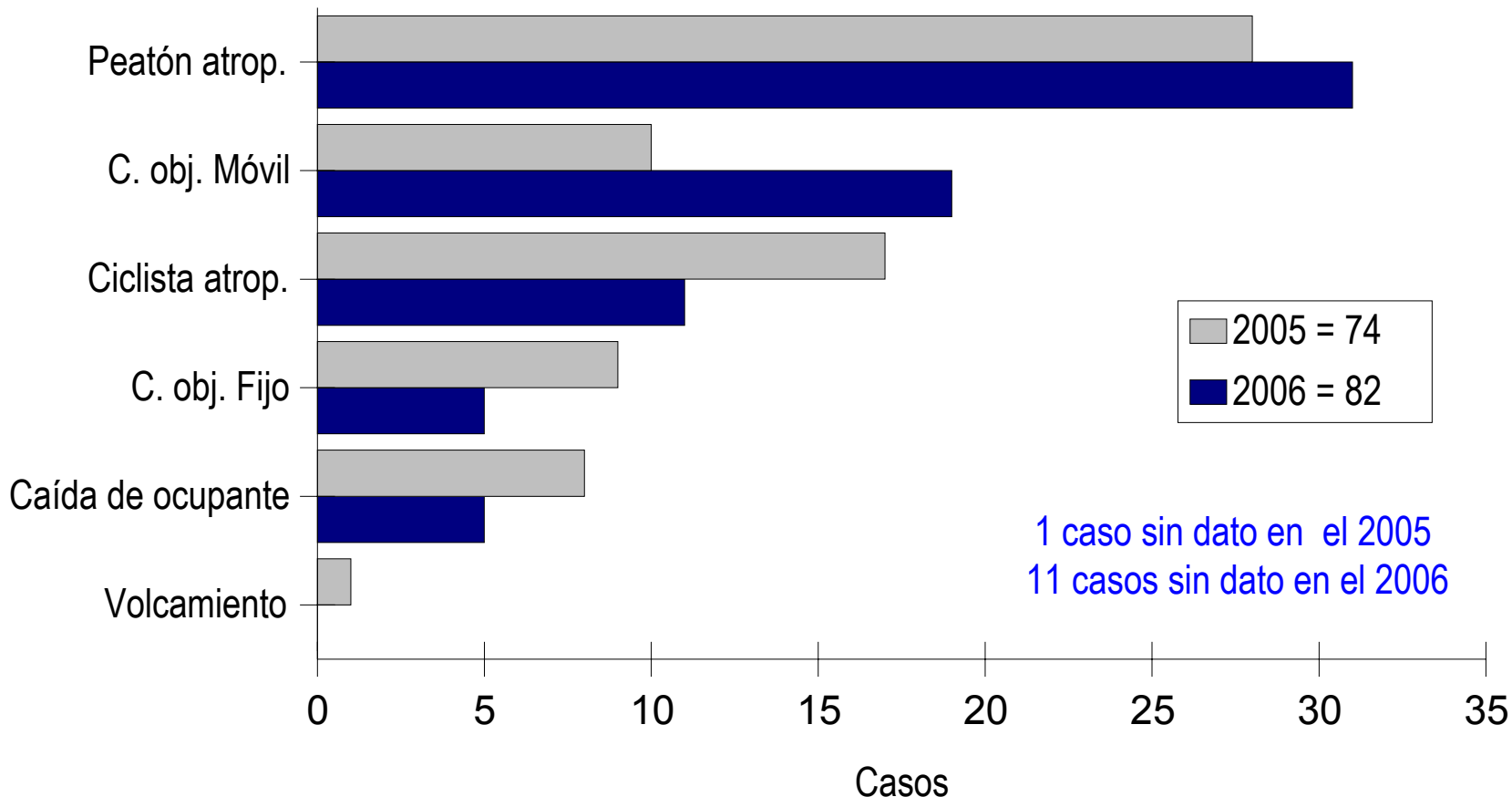

Elaborado por: Instituto Cisolva/Universidad del Valle.

Observatorio Metropolitano de Cali. (Cali, Candelaria, Jamundí, La Cumbre, Vijes, Yumbo)

Datos 2005: Observatorio Metropolitano de Cali. (Fiscalía, Policía Nacional, Instituto de Medicina Lega y Ciencias Forenses, Centro Diagnóstico Automotor del Valle, Secretaría de Tránsito, CISALVA, Personería de Cali, Candelaria, Jamundí, La Cumbre, Vijes, Yumbo.

Datos 2006: Fiscalía, Policía Nacional, Instituto de Medicina Lega y Ciencias Forenses, Secretaría de Tránsito de Cali, CISALVA.

Mortalidad en tránsito según característica del evento y día Cali. Enero Marzo 2006

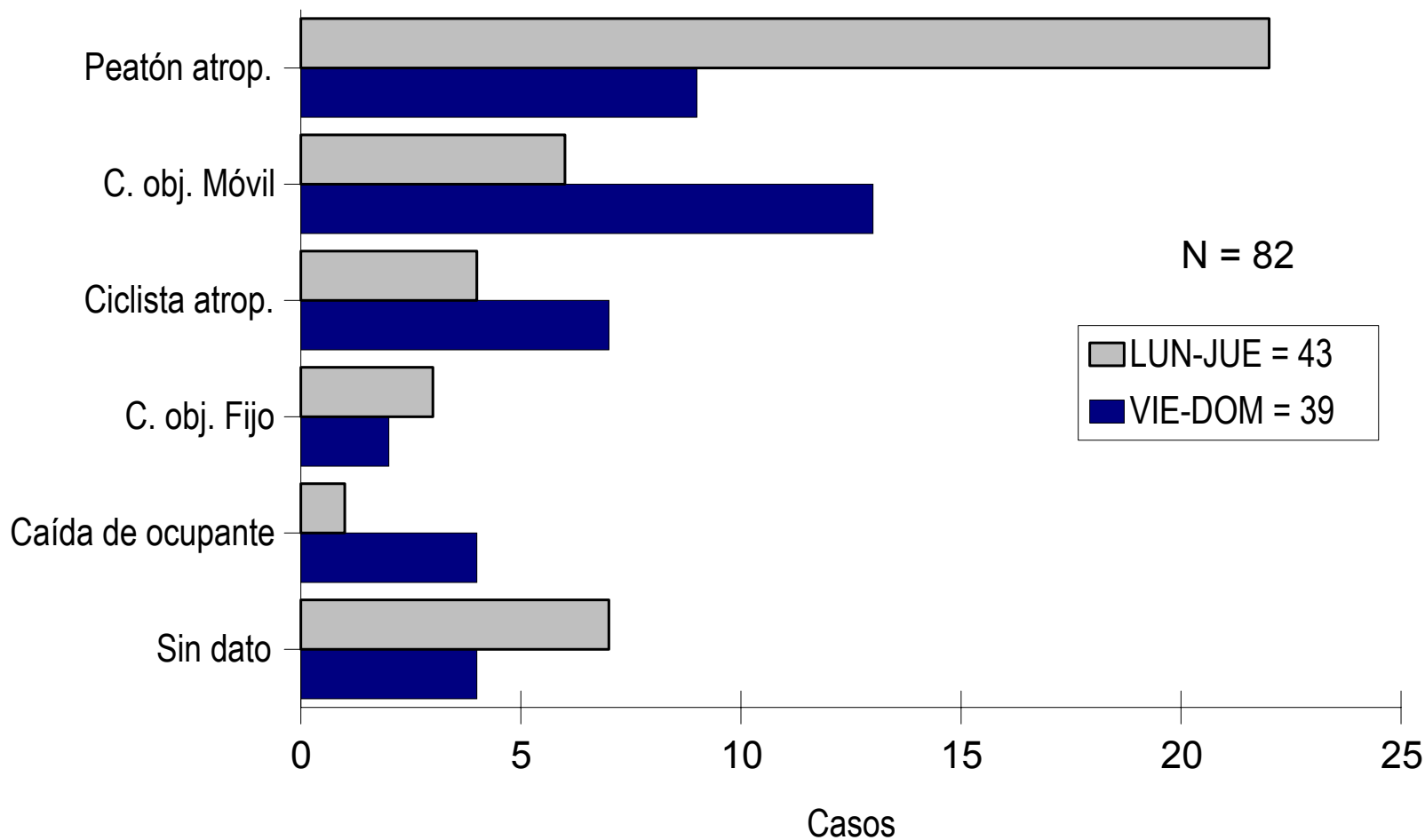

Elaborado por: Instituto Cisolva/Universidad del Valle.

Observatorio Metropolitano de Cali. (Cali, Candelaria, Jamundí, La Cumbre, Vijes, Yumbo)

Datos 2006: Fiscalía, Policía Nacional, Instituto de Medicina Legales y Ciencias Forenses, Secretaría de Tránsito de Cali, CISALVA.

Mortalidad en tránsito según medio de transporte de la contraparte. Cali. Enero Marzo 2005 - 2006

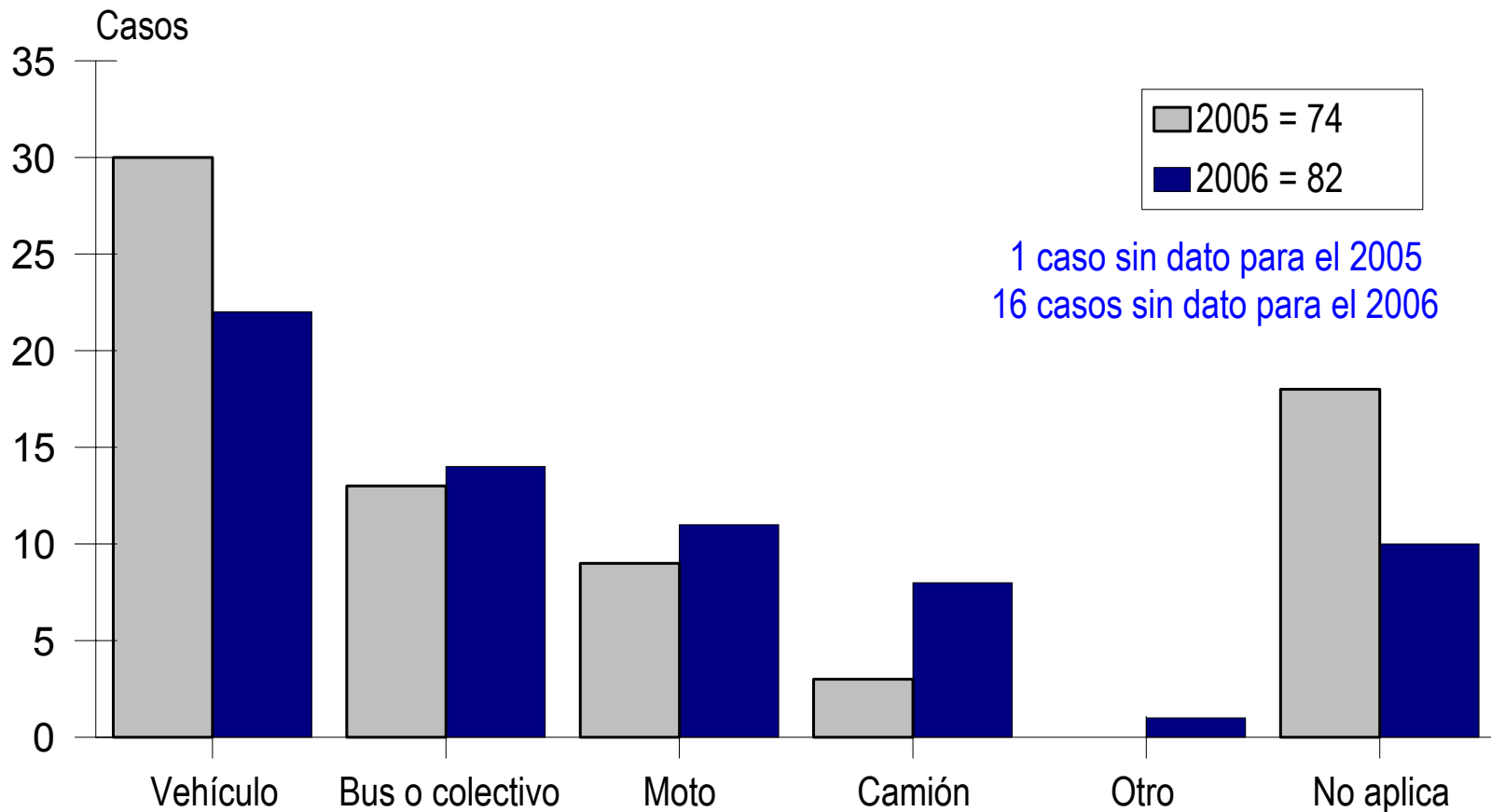

Elaborado por: Instituto Cisolva/Universidad del Valle.

Observatorio Metropolitano de Cali. (Cali, Candelaria, Jamundí, La Cumbre, Vijes, Yumbo)

Datos 2005: Observatorio Metropolitano de Cali. (Fiscalía, Policía Nacional, Instituto de Medicina Legales y Ciencias Forenses, Centro Diagnóstico Automotor del Valle, Secretaría de Tránsito, CICALVA, Personería de Cali, Candelaria, Jamundí, La Cumbre, Vijes, Yumbo.

Datos 2006: Fiscalía, Policía Nacional, Instituto de Medicina Legales y Ciencias Forenses, Secretaría de Tránsito de Cali, CICALVA.

Mortalidad en tránsito según tipo de servicio de la contraparte. Cali. Enero Marzo 2006

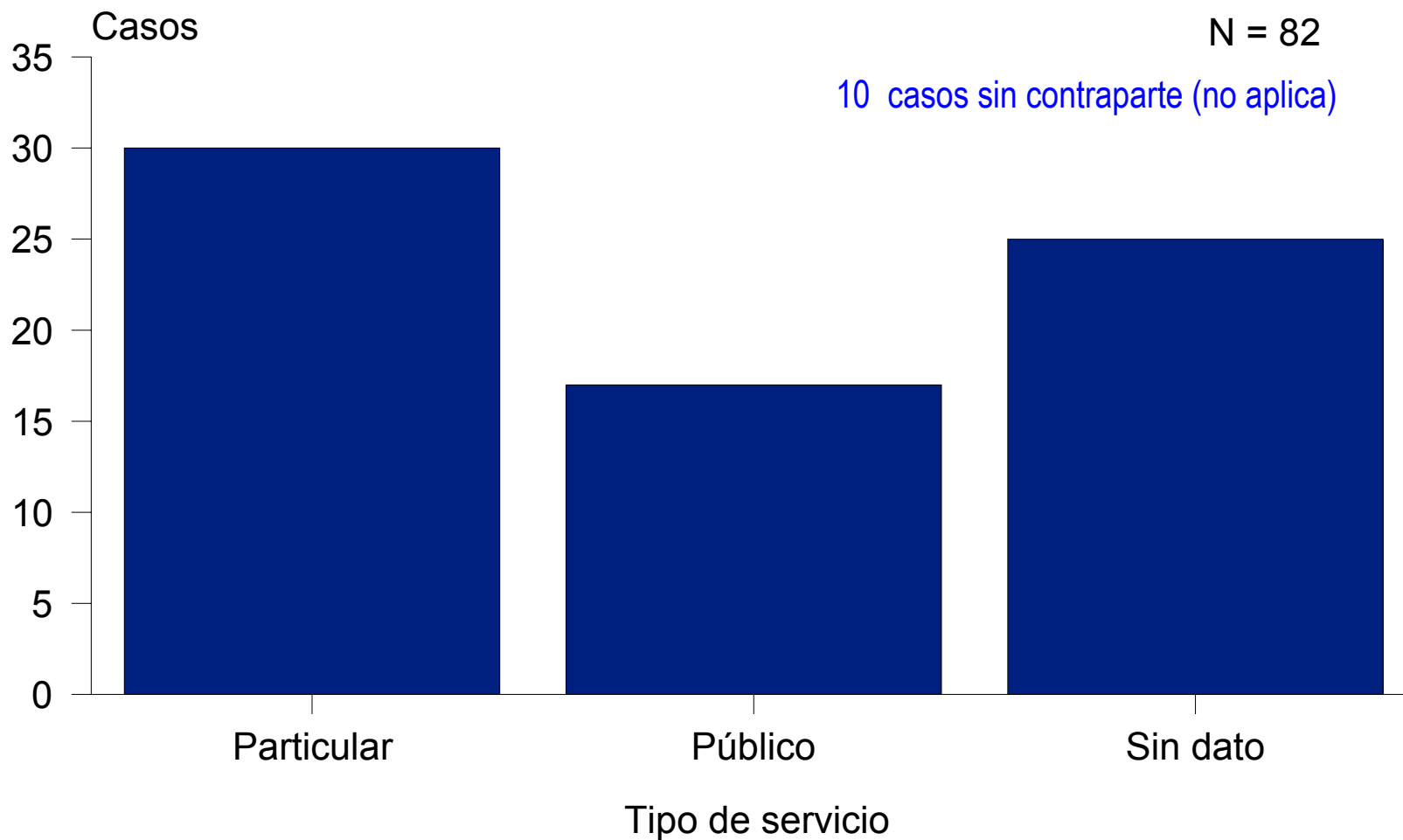

Elaborado por: Instituto Cisolva/Universidad del Valle.

Observatorio Metropolitano de Cali. (Cali, Candelaria, Jamundí, La Cumbre, Vijes, Yumbo)

Datos 2006: Fiscalía, Policía Nacional, Instituto de Medicina Lega y Ciencias Forenses, Secretaría de Tránsito de Cali, CISALVA.

Mortalidad en tránsito según medio de transporte y tipo de servicio de la contraparte. Cali. Enero Marzo 2006

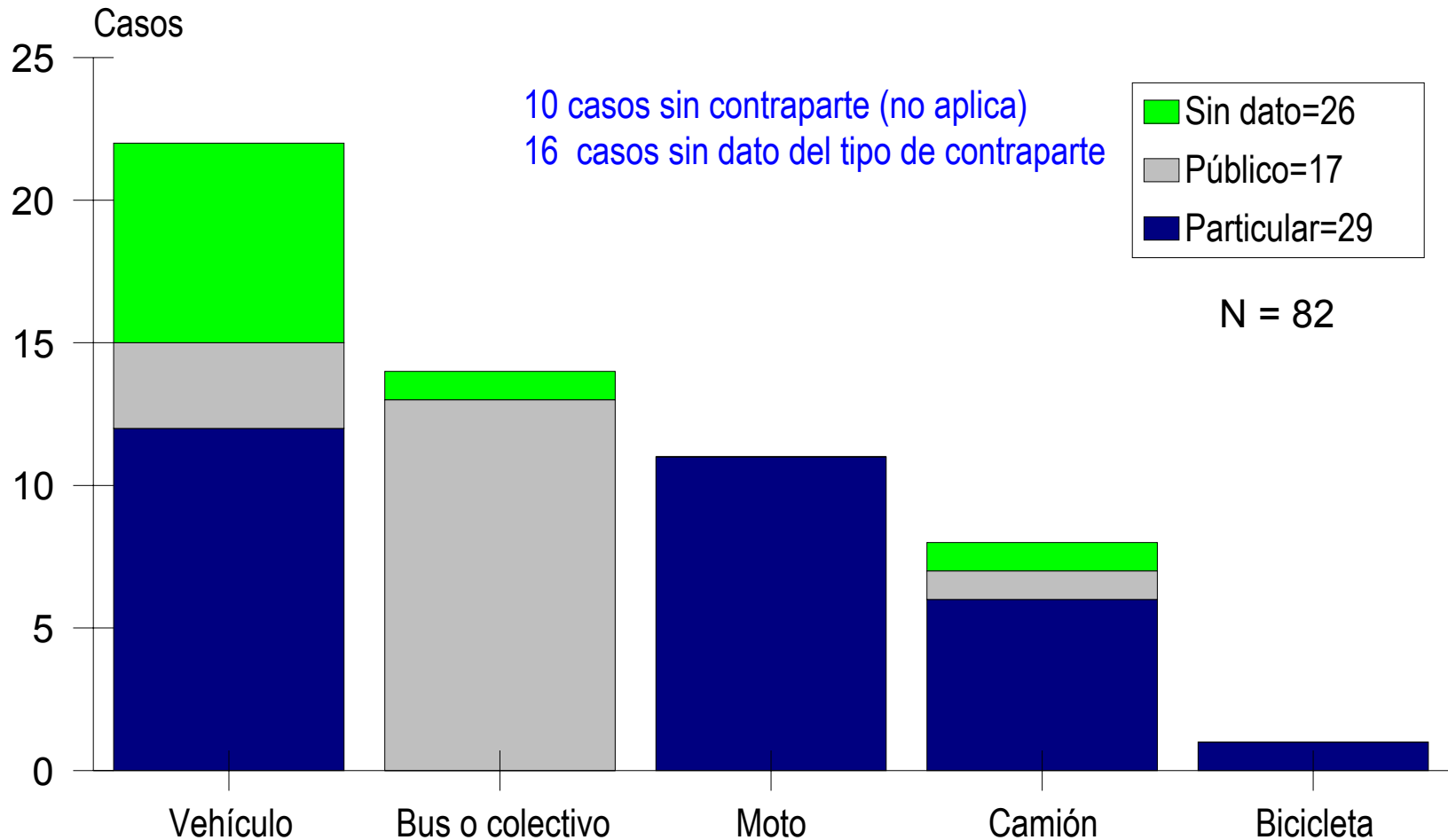

Elaborado por: Instituto Cisolva/Universidad del Valle.

Observatorio Metropolitano de Cali. (Cali, Candelaria, Jamundí, La Cumbre, Vijes, Yumbo)

Datos 2006: Fiscalía, Policía Nacional, Instituto de Medicina Legal y Ciencias Forenses, Secretaría de Tránsito de Cali, CISALVA.

Mortalidad en tránsito según comuna de ocurrencia del evento Cali. Enero Marzo 2005 - 2006

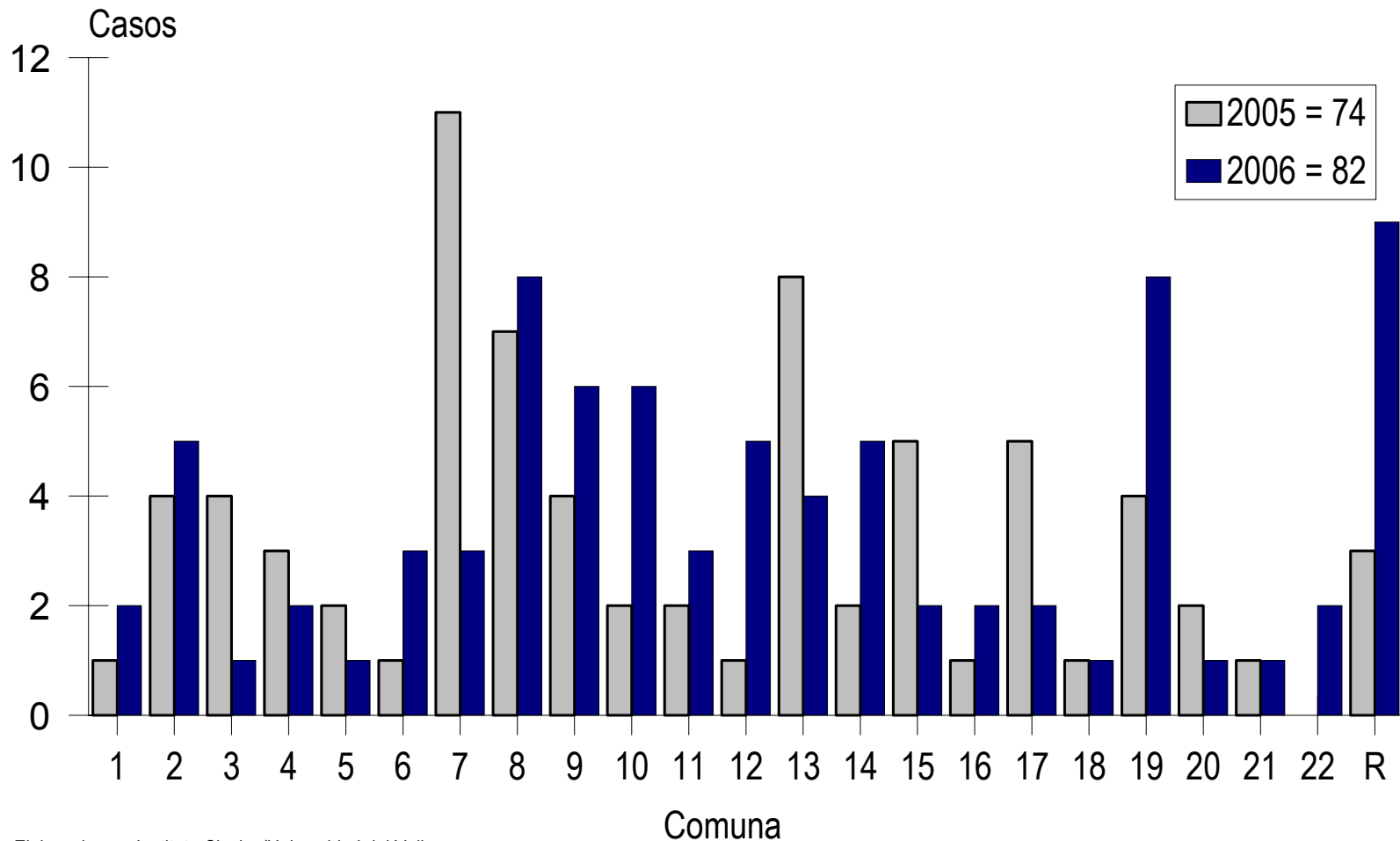

Elaborado por: Instituto Cisolva/Universidad del Valle.

Observatorio Metropolitano de Cali. (Cali, Candelaria, Jamundí, La Cumbre, Vijes, Yumbo)

Datos 2005: Observatorio Metropolitano de Cali. (Fiscalía, Policía Nacional, Instituto de Medicina Lega y Ciencias Forenses, Centro Diagnóstico Automotor del Valle, Secretaría de Tránsito, CISALVA, Personería de Cali, Candelaria, Jamundí, La Cumbre, Vijes, Yumbo.

Datos 2006: Fiscalía, Policía Nacional, Instituto de Medicina Lega y Ciencias Forenses, Secretaría de Tránsito de Cali, CISALVA.

Mortalidad en tránsito según lugar de levantamiento Cali. Enero Marzo 2005 - 2006

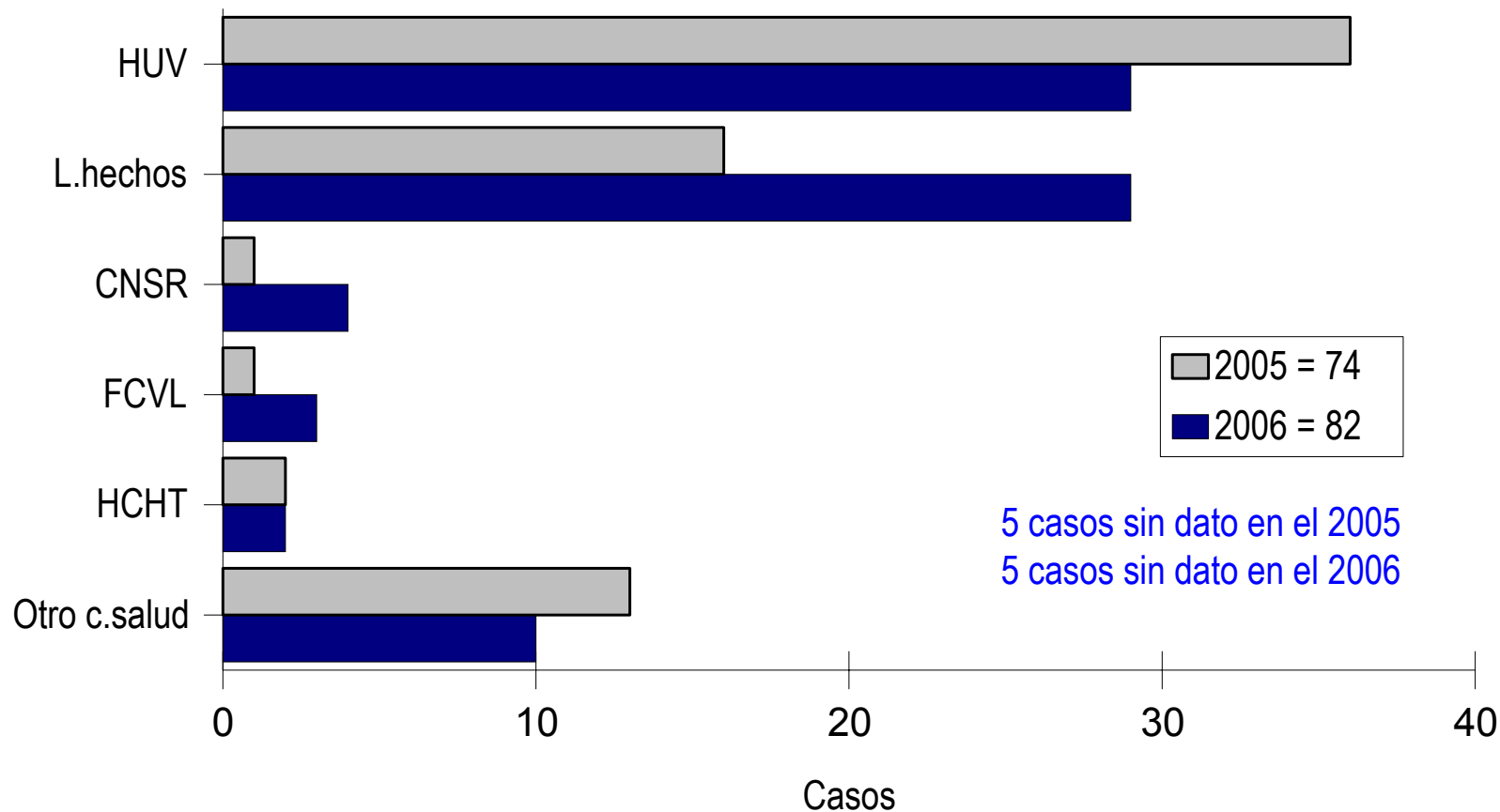

Elaborado por: Instituto Cisolva/Universidad del Valle.

Observatorio Metropolitano de Cali. (Cali, Candelaria, Jamundí, La Cumbre, Vijes, Yumbo)

Datos 2005: Observatorio Metropolitano de Cali. (Fiscalía, Policía Nacional, Instituto de Medicina Lega y Ciencias Forenses, Centro Diagnóstico Automotor del Valle, Secretaría de Tránsito, CISALVA, Personería de Cali, Candelaria, Jamundí, La Cumbre, Vijes, Yumbo.

Datos 2006: Fiscalía, Policía Nacional, Instituto de Medicina Lega y Ciencias Forenses, Secretaría de Tránsito de Cali, CISALVA.

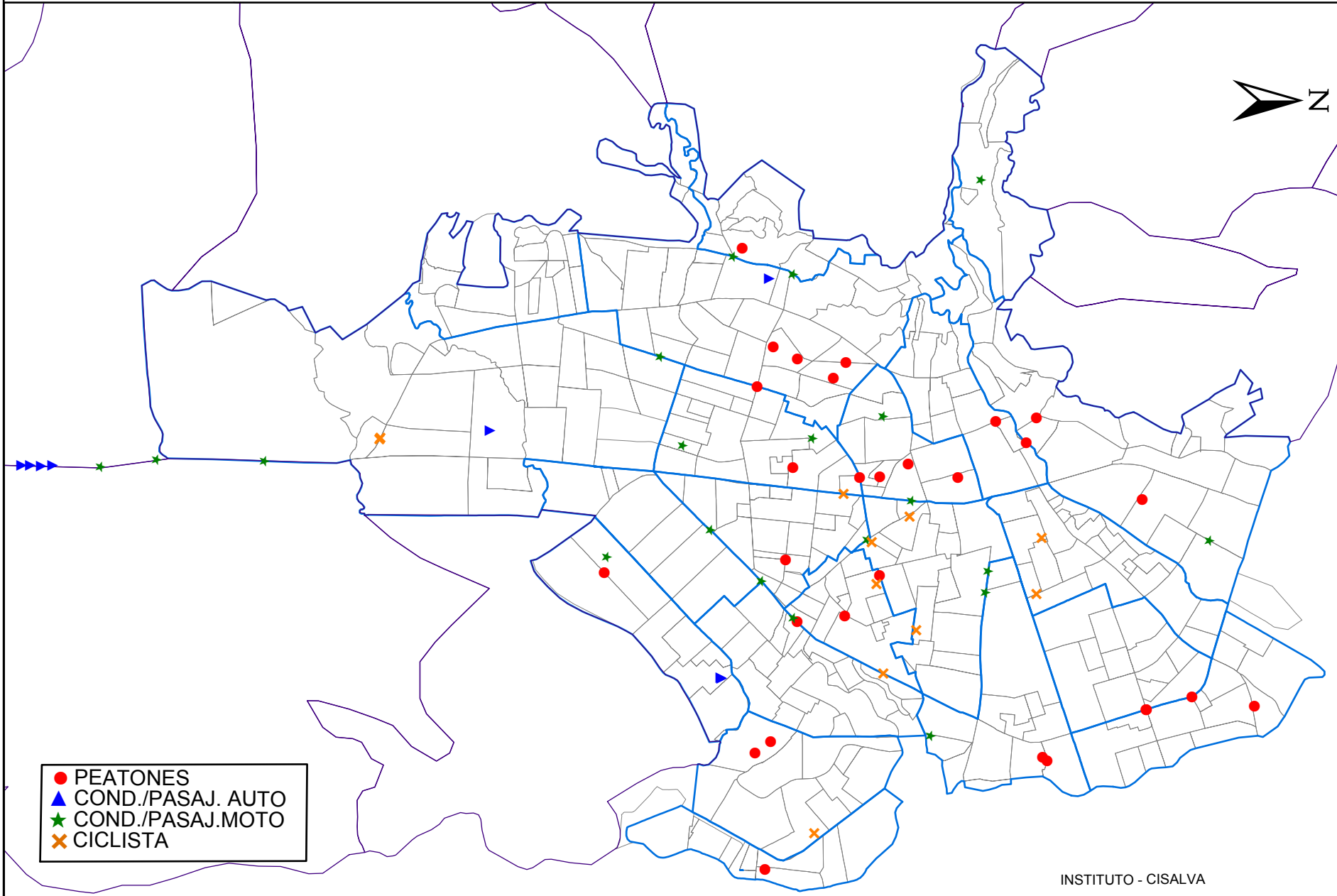

Suicidios. 2006

Ciudad	SUICIDIOS			
	2005	2006	Diferencia en casos	% Diferencia
Cali	23	25	2	8.7
Candelaria	0	2	2	0.0
Jamundí	2	0	-2	-100.0
La Cumbre	0	0	0	0.0
Vijes	0	0	0	0.0
Yumbo	2	1	-1	-50.0
Total	27	28	1	3.7

Elaborado por: Instituto Cisalva/Universidad del Valle.

Observatorio Metropolitano de Cali. (Cali, Candelaria, Jamundí, La Cumbre, Vijes, Yumbo)

Datos 2005: Observatorio Metropolitano de Cali. (Fiscalía, Policía Nacional, Instituto de Medicina Lega y Ciencias Forenses, Centro Diagnóstico Automotor del Valle, Secretaría de Tránsito, CISALVA, Personería de Cali, Candelaria, Jamundí, La Cumbre, Vijes, Yumbo.

Datos 2006: Fiscalía, Policía Nacional, Instituto de Medicina Lega y Ciencias Forenses, Secretaría de Tránsito de Cali, CISALVA.

Tendencia de los suicidios en Cali Periodo 1994 - 2005

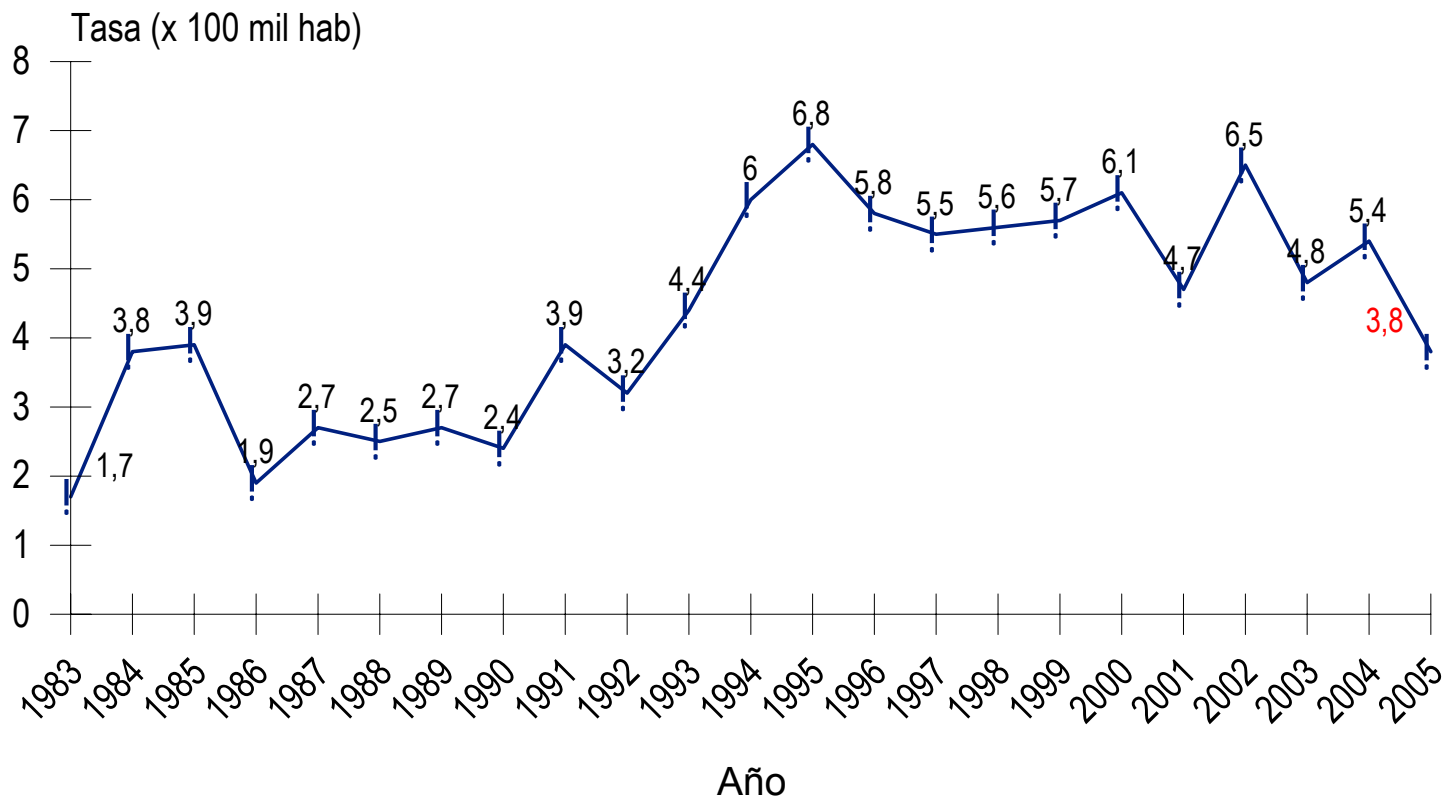

Elaborado por Instituto CISALVA/UNIVERSIDAD DEL VALLE. Datos de 1983 a 1993: SSPM. Datos de 1994 a 2004: Sistema de Vigilancia de Mortalidad por Causa Externa Cali (Fiscalía, Policía, Instituto de Medicina Legal, Centro Diagnóstico Automotor del Valle, Secretaría de Tránsito, Sijin, DAS, CTI, Secretaría de Gobierno, CISALVA. Datos 2005: Observatorio Metropolitano de Cali. (Fiscalía, Policía Nacional, Instituto de Medicina Legal y Ciencias Forenses, Centro Diagnóstico Automotor del Valle, Secretaría de Tránsito, CISALVA, Personería de Cali, Candelaria, Jamundí, La Cumbre, Vijes, Yumbo) Datos de la población para Cali fueron tomados de las proyecciones de población del DANE

Suicidios en Cali según mes de ocurrencia de los hechos

Enero - Marzo 2005, 2006

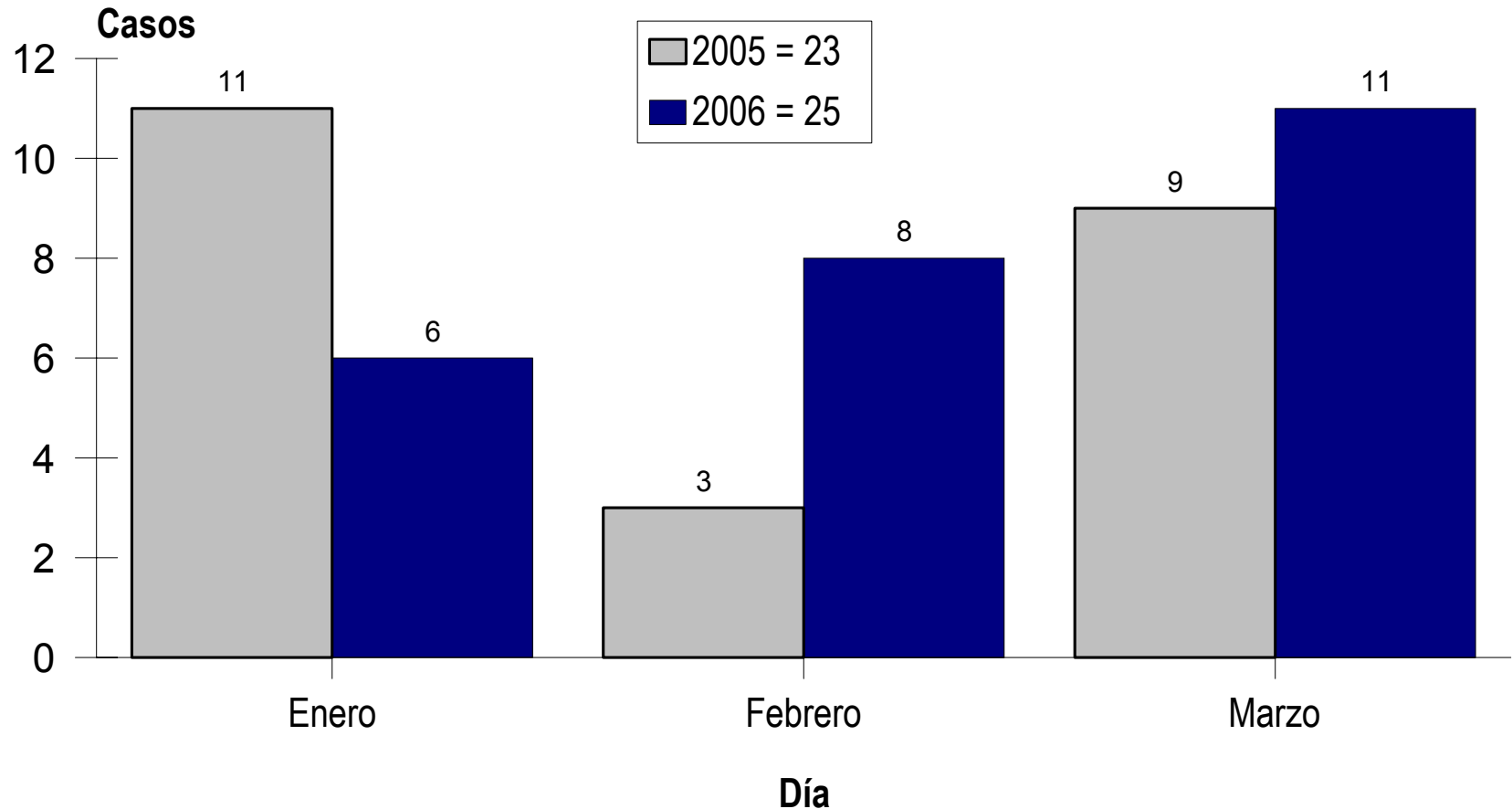

Elaborado por: Instituto Cisolva/Universidad del Valle.

Observatorio Metropolitano de Cali. (Cali, Candelaria, Jamundí, La Cumbre, Vijes, Yumbo)

Datos 2005: Observatorio Metropolitano de Cali. (Fiscalía, Policía Nacional, Instituto de Medicina Legua y Ciencias Forenses, Centro Diagnóstico Automotor del Valle, Secretaría de Tránsito, CISALVA, Personería de Cali, Candelaria, Jamundí, La Cumbre, Vijes, Yumbo.

Datos 2006: Fiscalía, Policía Nacional, Instituto de Medicina Legua y Ciencias Forenses, Secretaría de Tránsito de Cali, CISALVA.

Suicidios en Cali según día de ocurrencia de los hechos.

Enero - Marzo 2005, 2006

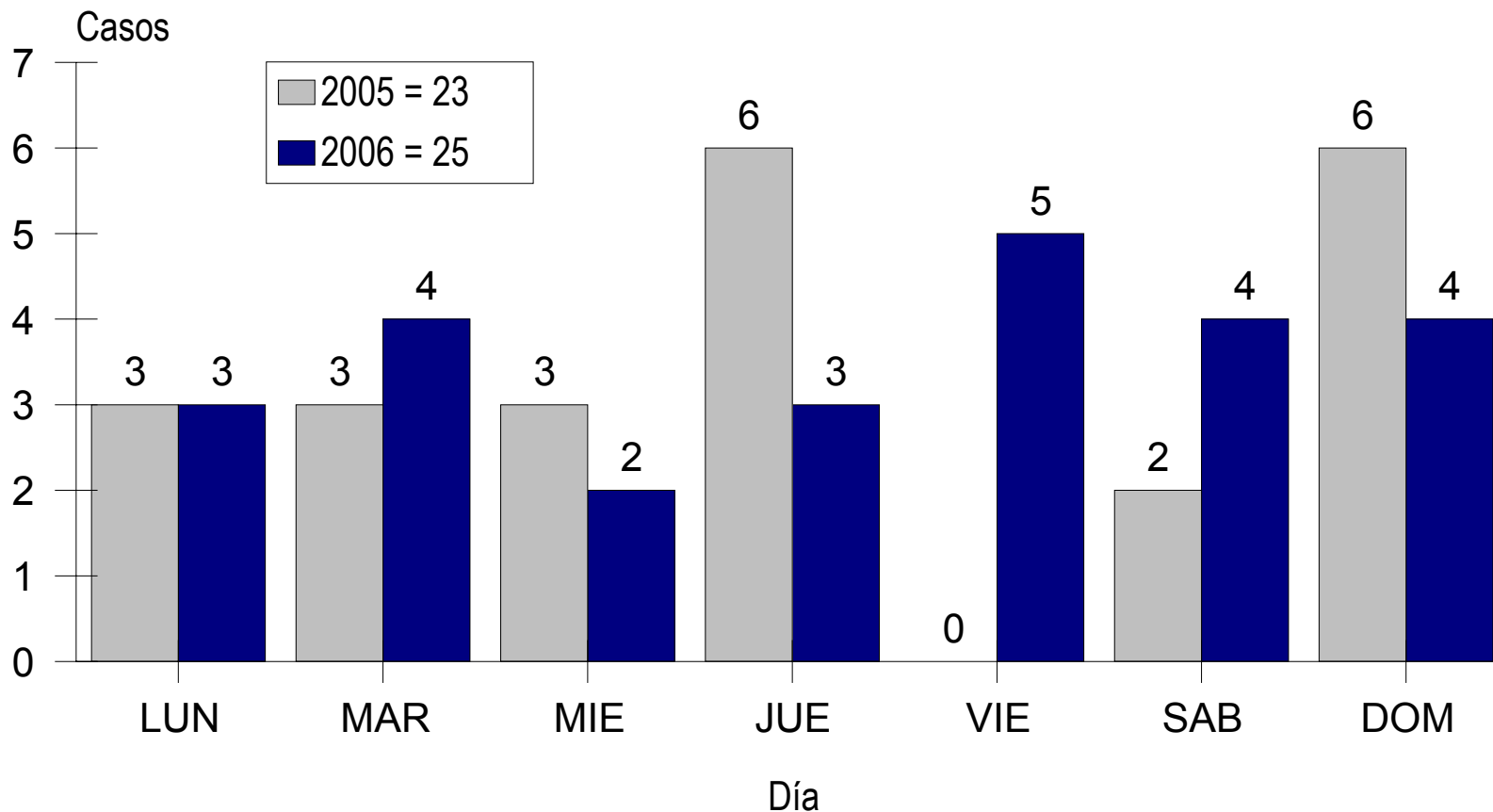

Elaborado por: Instituto Cisalva/Universidad del Valle.

Observatorio Metropolitano de Cali. (Cali, Candelaria, Jamundí, La Cumbre, Vijes, Yumbo)

Datos 2005: Observatorio Metropolitano de Cali. (Fiscalía, Policía Nacional, Instituto de Medicina Legua y Ciencias Forenses, Centro Diagnóstico Automotor del Valle, Secretaría de Tránsito, CISALVA, Personería de Cali, Candelaria, Jamundí, La Cumbre, Vijes, Yumbo.

Datos 2006: Fiscalía, Policía Nacional, Instituto de Medicina Legua y Ciencias Forenses, Secretaría de Tránsito de Cali, CISALVA.

Suicidios en Cali según rango de hora de ocurrencia de los hechos

Enero - Marzo 2005, 2006

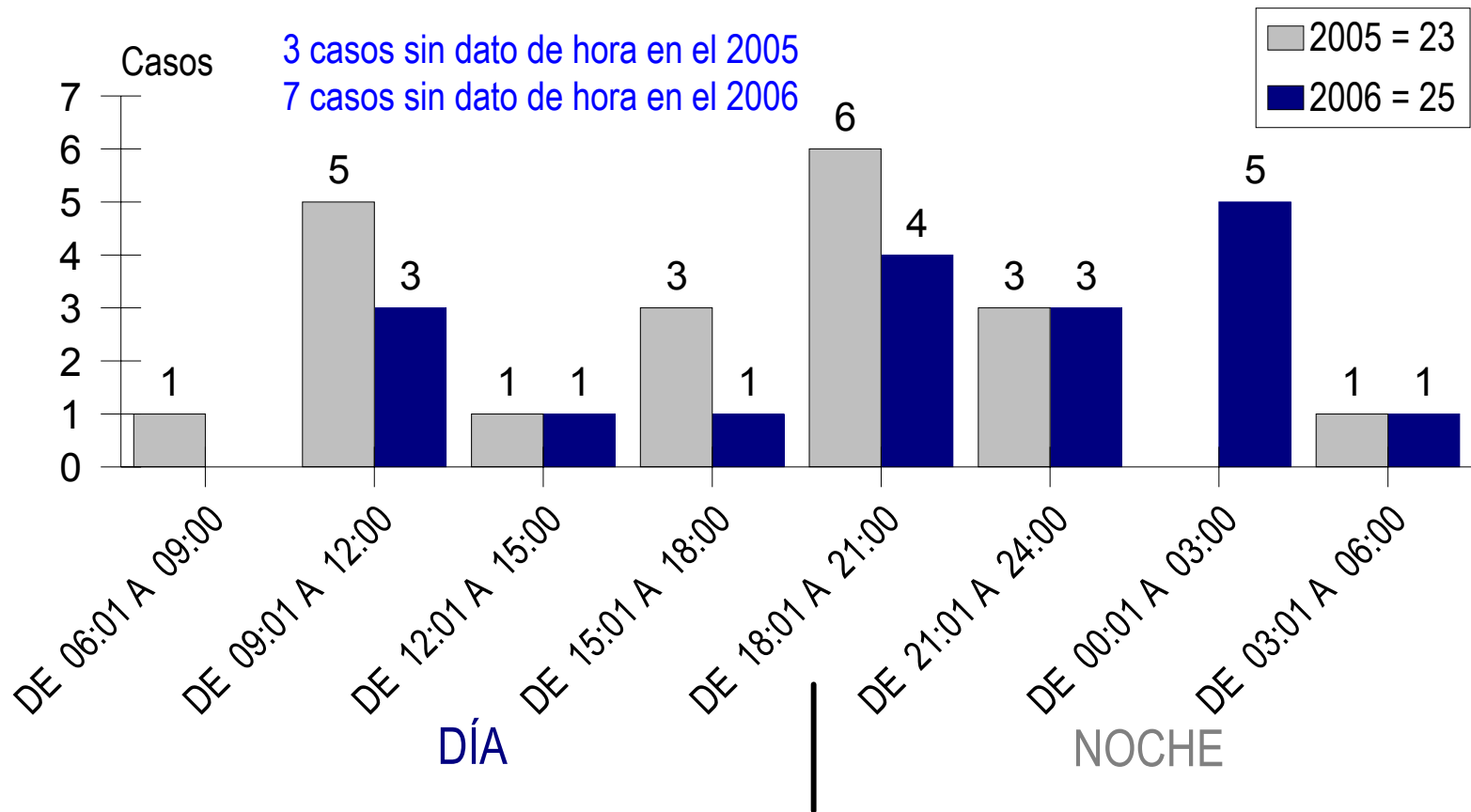

Elaborado por: Instituto Cisolva/Universidad del Valle.

Observatorio Metropolitano de Cali. (Cali, Candelaria, Jamundí, La Cumbre, Vijes, Yumbo)

Datos 2005: Observatorio Metropolitano de Cali. (Fiscalía, Policía Nacional, Instituto de Medicina Legales y Ciencias Forenses, Centro Diagnóstico Automotor del Valle, Secretaría de Tránsito, CISALVA, Personería de Cali, Candelaria, Jamundí, La Cumbre, Vijes, Yumbo.

Datos 2006: Fiscalía, Policía Nacional, Instituto de Medicina Legales y Ciencias Forenses, Secretaría de Tránsito de Cali, CISALVA.

Suicidios en Cali según sexo

Enero - Marzo 2005, 2006

2005 = 23

2006 = 25

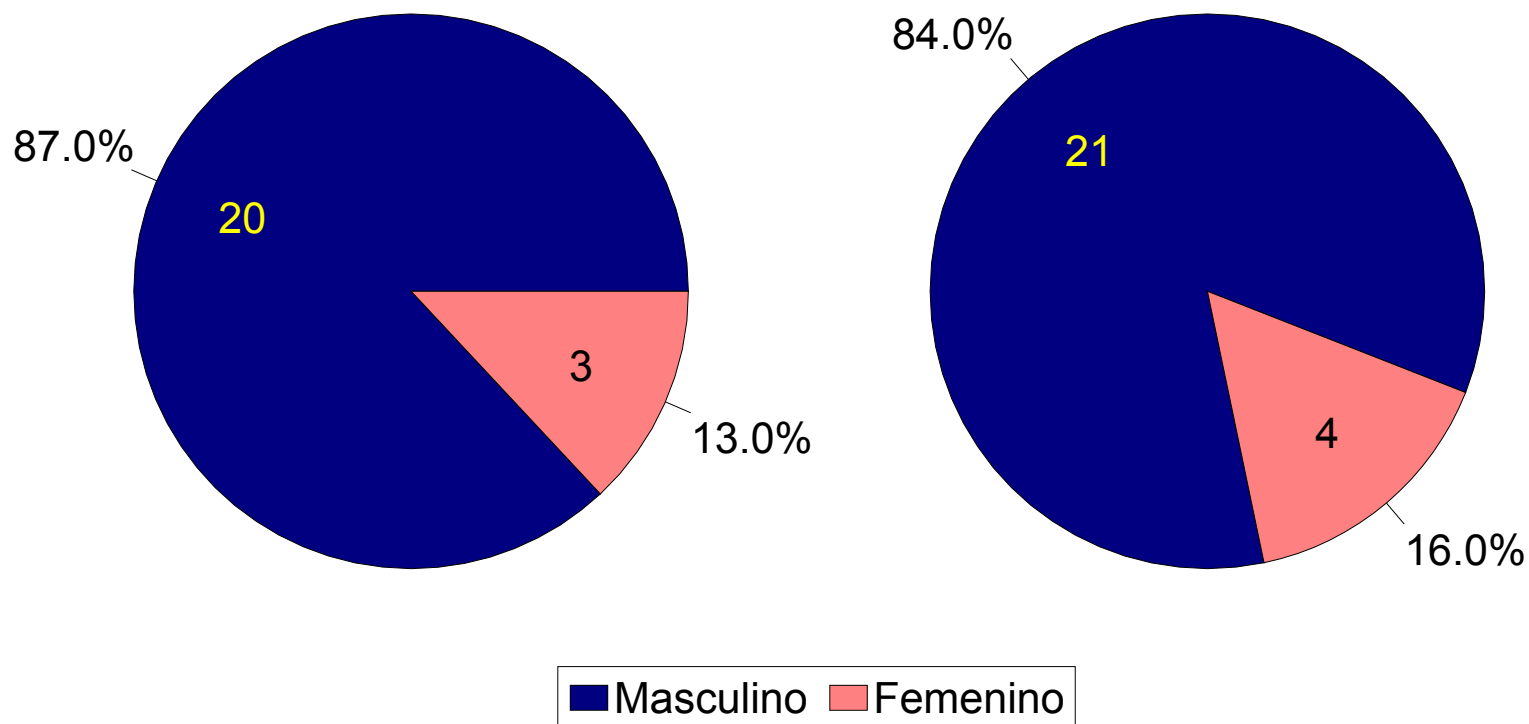

Elaborado por: Instituto Cisalva/Universidad del Valle.

Observatorio Metropolitano de Cali. (Cali, Candelaria, Jamundí, La Cumbre, Vijes, Yumbo)

Datos 2005: Observatorio Metropolitano de Cali. (Fiscalía, Policía Nacional, Instituto de Medicina Legua y Ciencias Forenses, Centro Diagnóstico Automotor del Valle, Secretaría de Tránsito, CISALVA, Personería de Cali, Candelaria, Jamundí, La Cumbre, Vijes, Yumbo.

Datos 2006: Fiscalía, Policía Nacional, Instituto de Medicina Legua y Ciencias Forenses, Secretaría de Tránsito de Cali, CISALVA.

Suicidios en Cali según grupos de edad

Enero - Marzo 2005, 2006

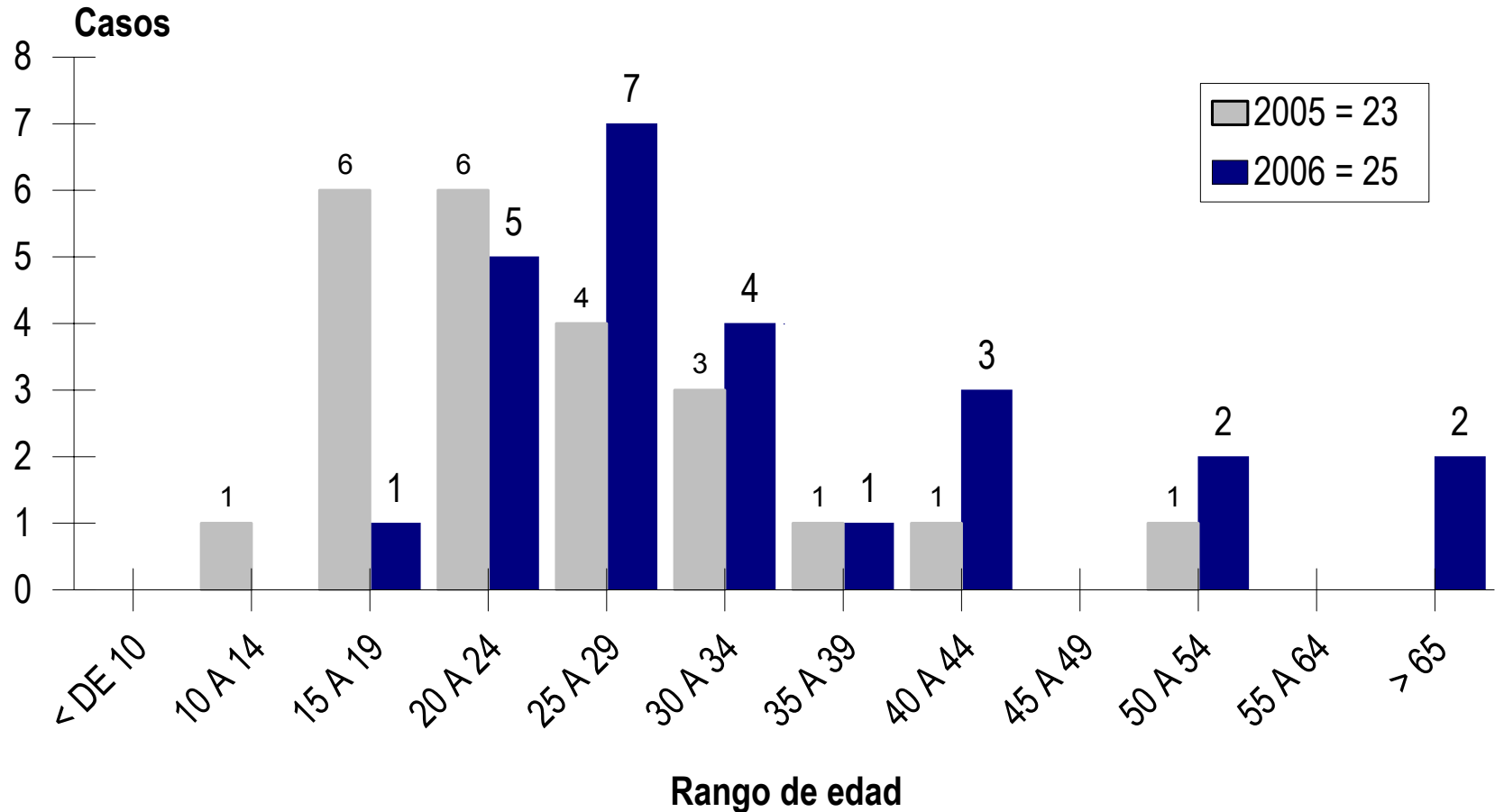

Elaborado por: Instituto Cisalva/Universidad del Valle.

Observatorio Metropolitano de Cali. (Cali, Candelaria, Jamundí, La Cumbre, Vijes, Yumbo)

Datos 2005: Observatorio Metropolitano de Cali. (Fiscalía, Policía Nacional, Instituto de Medicina Legua y Ciencias Forenses, Centro Diagnóstico Automotor del Valle, Secretaría de Tránsito, CISALVA, Personería de Cali, Candelaria, Jamundí, La Cumbre, Vijes, Yumbo.

Datos 2006: Fiscalía, Policía Nacional, Instituto de Medicina Legua y Ciencias Forenses, Secretaría de Tránsito de Cali, CISALVA.

Suicidios en Cali según grupos de edad y sexo

Enero - Marzo 2006

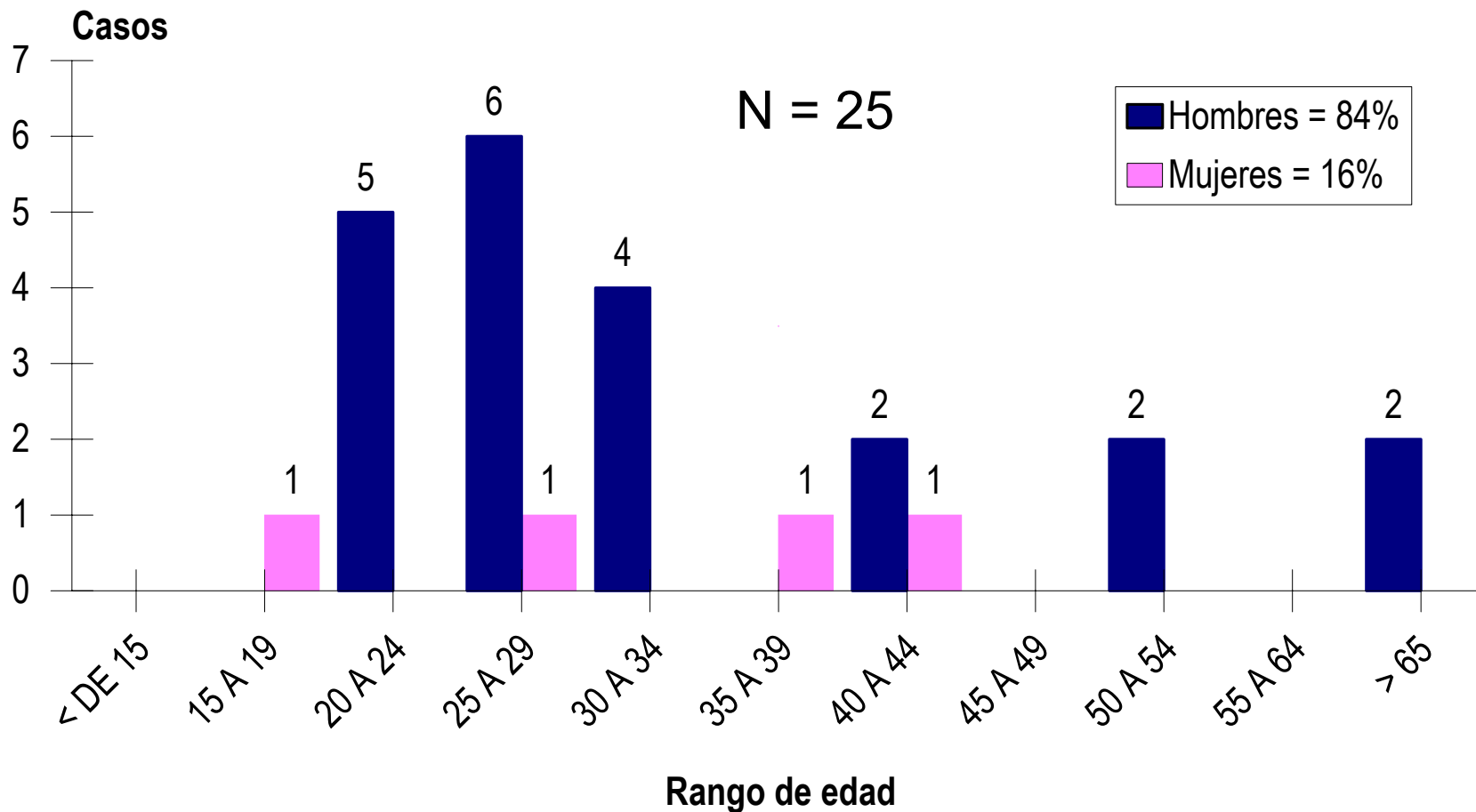

Elaborado por: Instituto Cisolva/Universidad del Valle.

Observatorio Metropolitano de Cali. (Cali, Candelaria, Jamundí, La Cumbre, Vijes, Yumbo)

Datos 2006: Fiscalía, Policía Nacional, Instituto de Medicina Legal y Ciencias Forenses, Secretaría de Tránsito de Cali, CICALVA.

Suicidios en Cali según oficio de la víctima

Enero - Marzo 2005, 2006

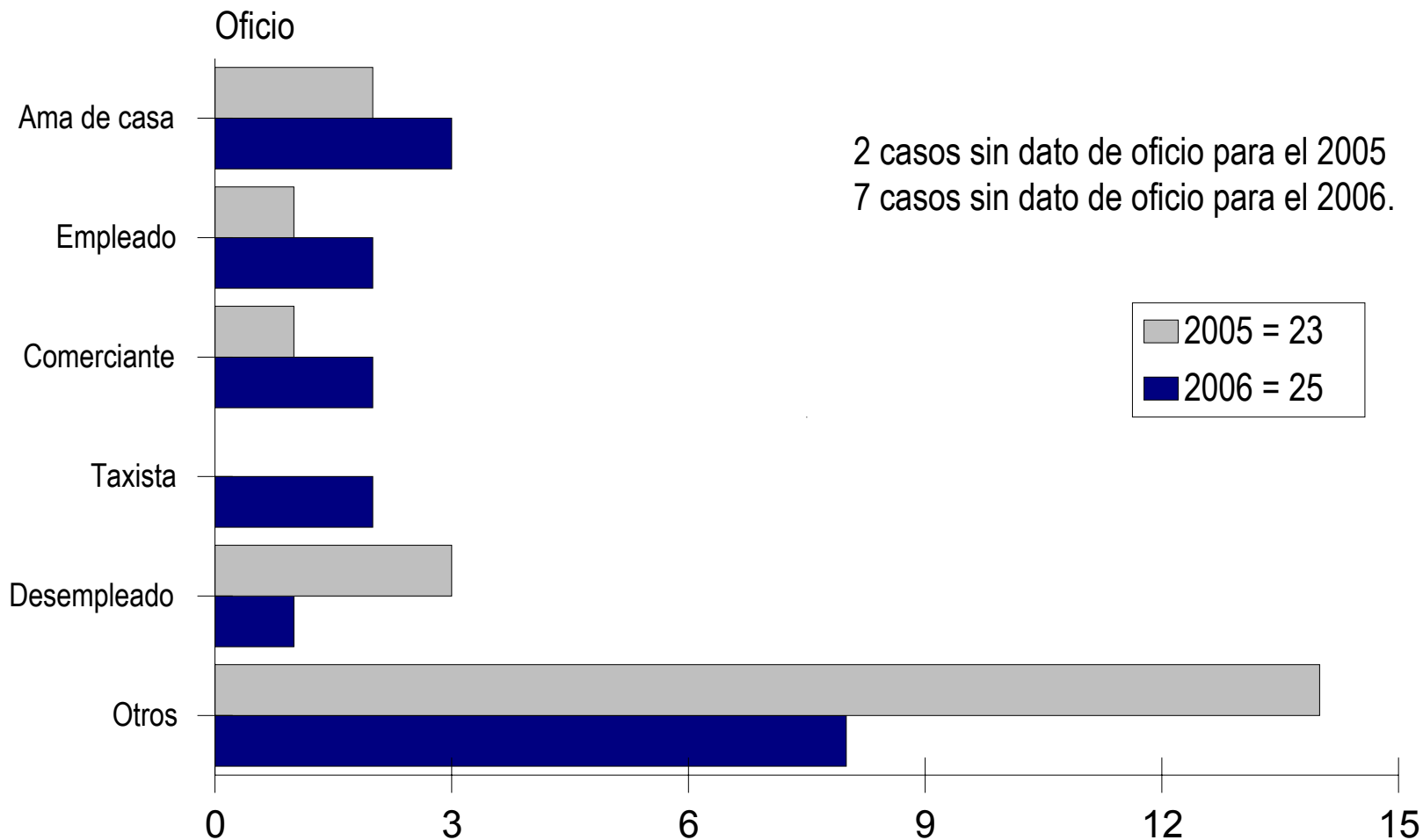

Elaborado por: Instituto Cisalva/Universidad del Valle.

Observatorio Metropolitano de Cali. (Cali, Candelaria, Jamundí, La Cumbre, Vijes, Yumbo)

Datos 2005: Observatorio Metropolitano de Cali. (Fiscalía, Policía Nacional, Instituto de Medicina Legua y Ciencias Forenses, Centro Diagnóstico Automotor del Valle, Secretaría de Tránsito, CISALVA, Personería de Cali, Candelaria, Jamundí, La Cumbre, Vijes, Yumbo.

Datos 2006: Fiscalía, Policía Nacional, Instituto de Medicina Legua y Ciencias Forenses, Secretaría de Tránsito de Cali, CISALVA.

Suicidios en Cali según antecedentes de la víctima.

Enero - Marzo 2005, 2006

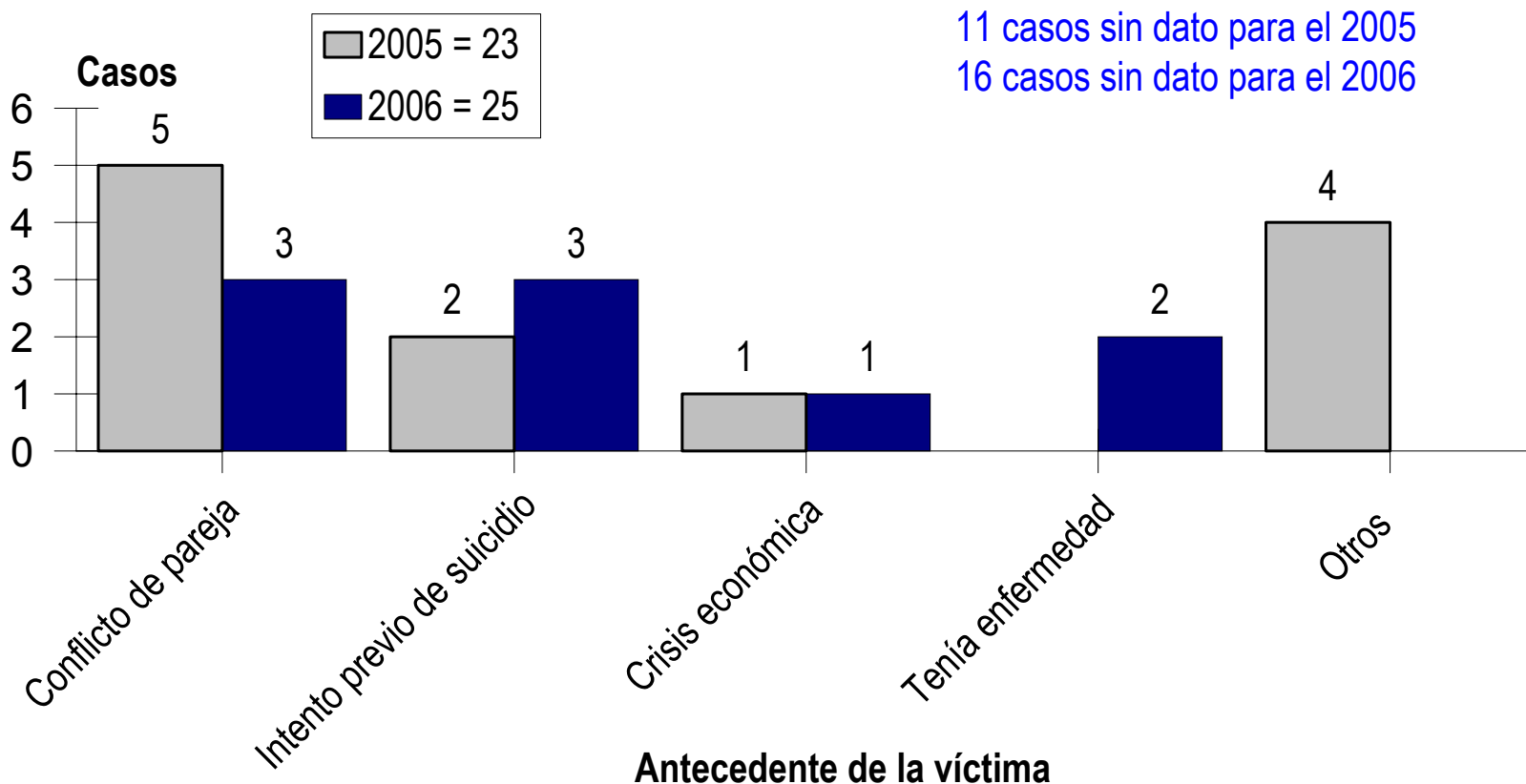

Elaborado por: Instituto Cisolva/Universidad del Valle.

Observatorio Metropolitano de Cali. (Cali, Candelaria, Jamundí, La Cumbre, Vijes, Yumbo)

Datos 2005: Observatorio Metropolitano de Cali. (Fiscalía, Policía Nacional, Instituto de Medicina Lega y Ciencias Forenses, Centro Diagnóstico Automotor del Valle, Secretaría de Tránsito, CISALVA, Personería de Cali, Candelaria, Jamundí, La Cumbre, Vijes, Yumbo.

Datos 2006: Fiscalía, Policía Nacional, Instituto de Medicina Lega y Ciencias Forenses, Secretaría de Tránsito de Cali, CISALVA.

Suicidios en Cali según método utilizado

Enero - Marzo 2005, 2006

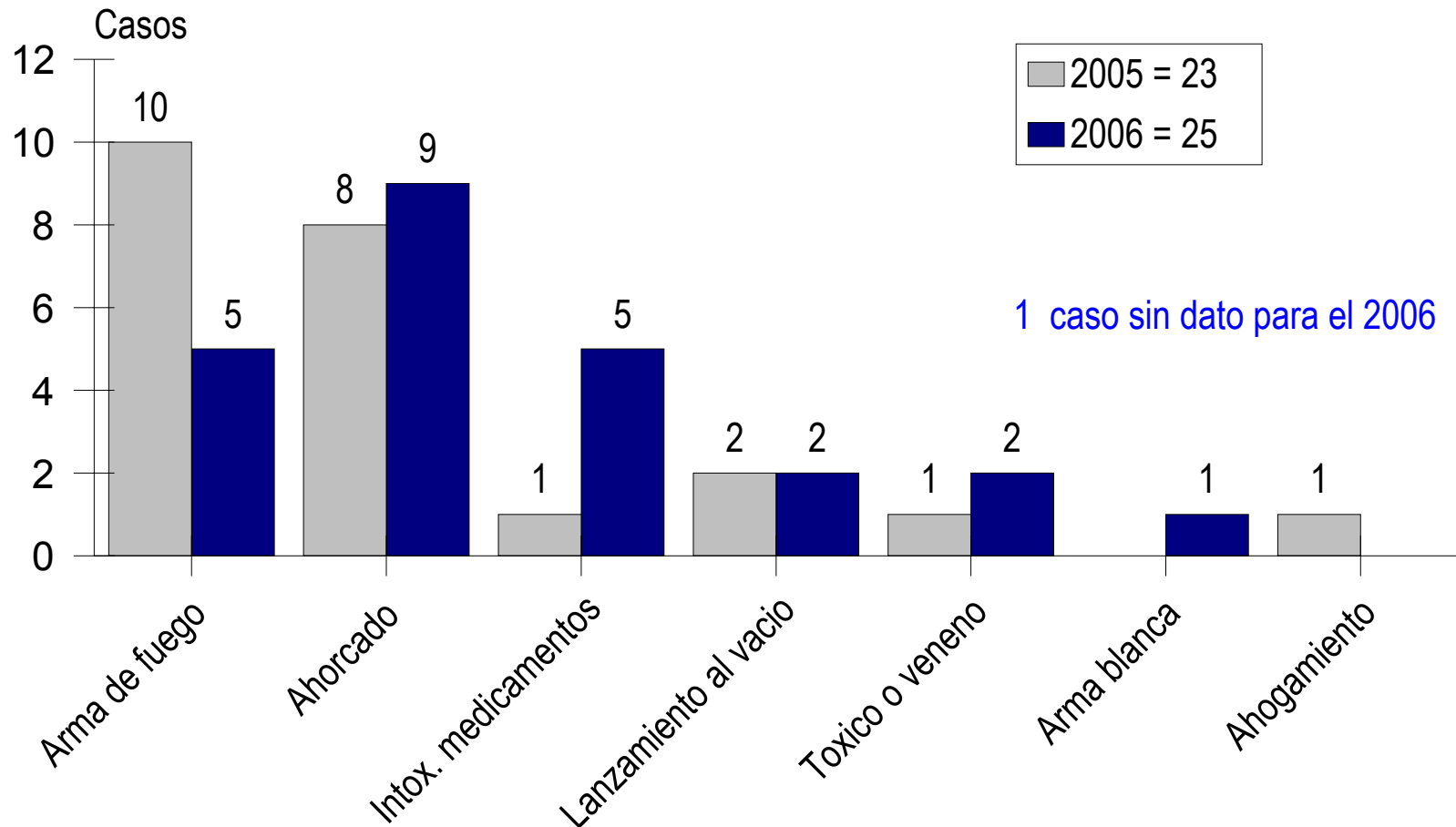

Elaborado por: Instituto Cisolva/Universidad del Valle.

Observatorio Metropolitano de Cali. (Cali, Candelaria, Jamundí, La Cumbre, Vijes, Yumbo)

Datos 2005: Observatorio Metropolitano de Cali. (Fiscalía, Policía Nacional, Instituto de Medicina Lega y Ciencias Forenses, Centro Diagnóstico Automotor del Valle, Secretaría de Tránsito, CISCALVA, Personería de Cali, Candelaria, Jamundí, La Cumbre, Vijes, Yumbo.

Datos 2006: Fiscalía, Policía Nacional, Instituto de Medicina Lega y Ciencias Forenses, Secretaría de Tránsito de Cali, CISCALVA.

Suicidios en Cali según mecanismo y edad de la víctima

Enero - Marzo 2006

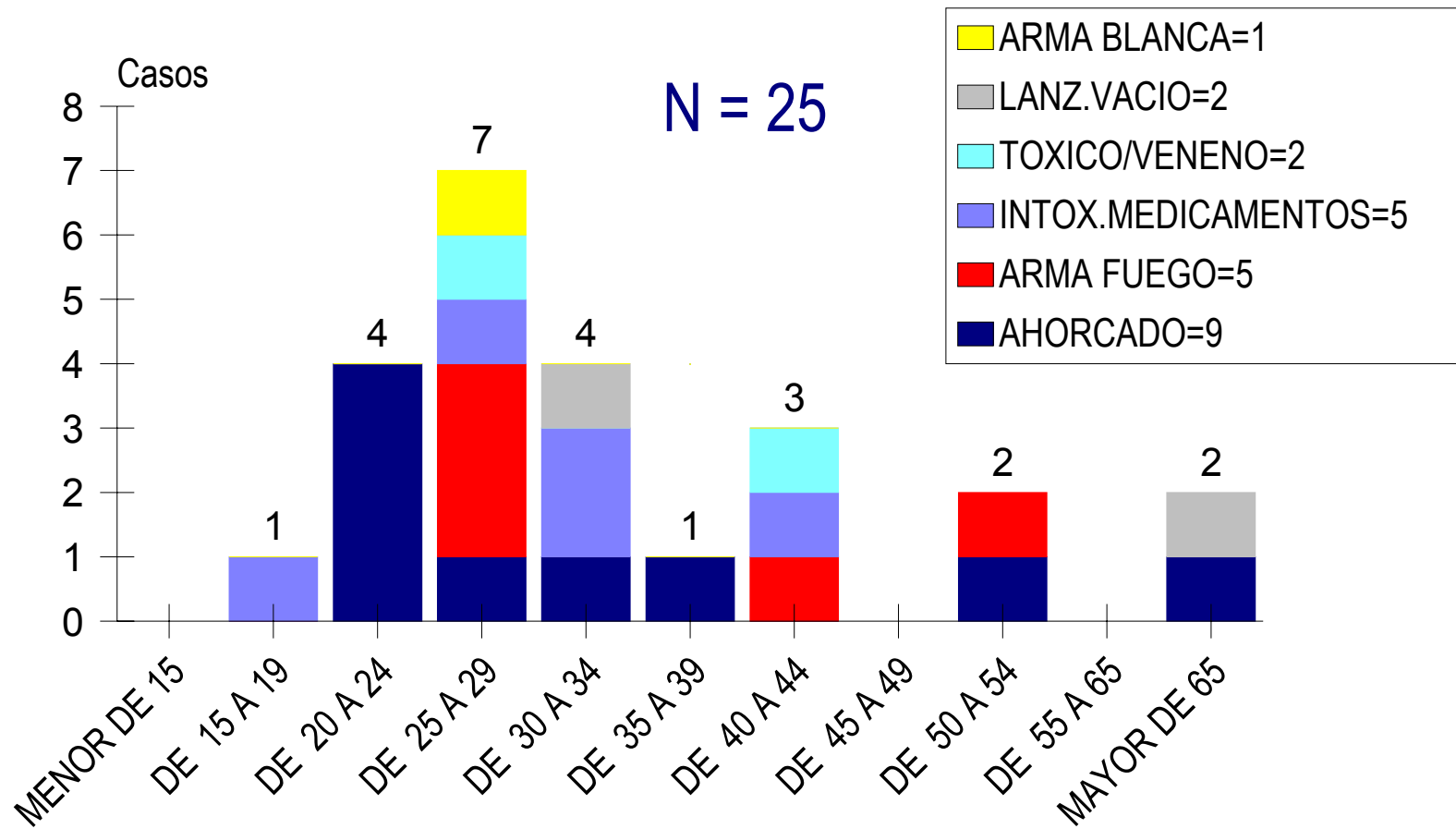

Elaborado por: Instituto Cisalva/Universidad del Valle.

Observatorio Metropolitano de Cali. (Cali, Candelaria, Jamundí, La Cumbre, Vijes, Yumbo)

Datos 2006: Fiscalía, Policía Nacional, Instituto de Medicina Lega y Ciencias Forenses, Secretaría de Tránsito de Cali, CISALVA.

1 caso sin dato para el 2006

Suicidios en Cali según lugar de ocurrencia del hecho

Enero - Marzo 2005, 2006

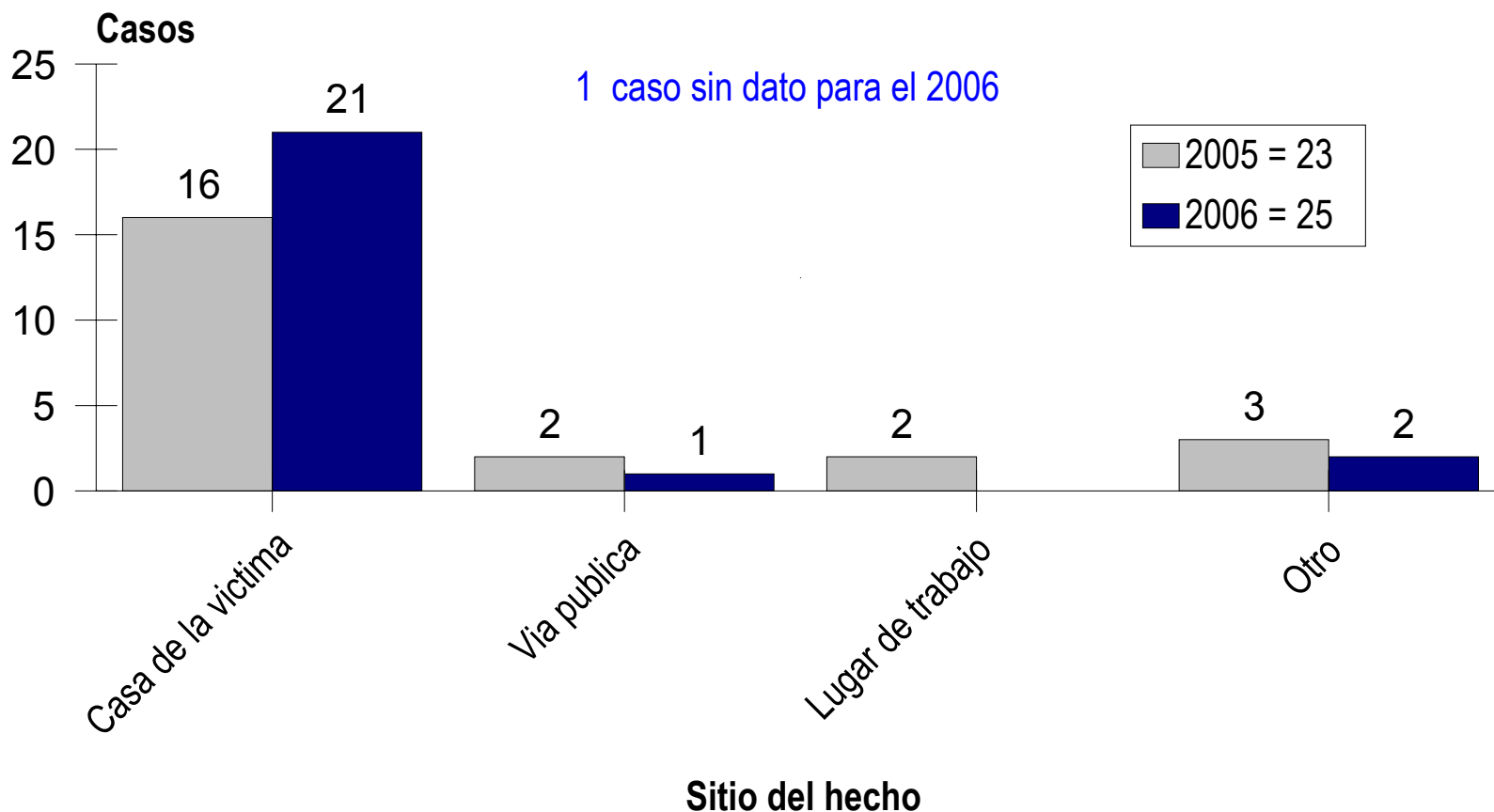

Elaborado por: Instituto Cisolva/Universidad del Valle.

Observatorio Metropolitano de Cali. (Cali, Candelaria, Jamundí, La Cumbre, Vijes, Yumbo)

Datos 2005: Observatorio Metropolitano de Cali. (Fiscalía, Policía Nacional, Instituto de Medicina Lega y Ciencias Forenses, Centro Diagnóstico Automotor del Valle, Secretaría de Tránsito, CISALVA, Personería de Cali, Candelaria, Jamundí, La Cumbre, Vijes, Yumbo.

Datos 2006: Fiscalía, Policía Nacional, Instituto de Medicina Lega y Ciencias Forenses, Secretaría de Tránsito de Cali, CISALVA.

Suicidios en Cali según comuna de ocurrencia del hecho

Enero - Marzo 2005, 2006

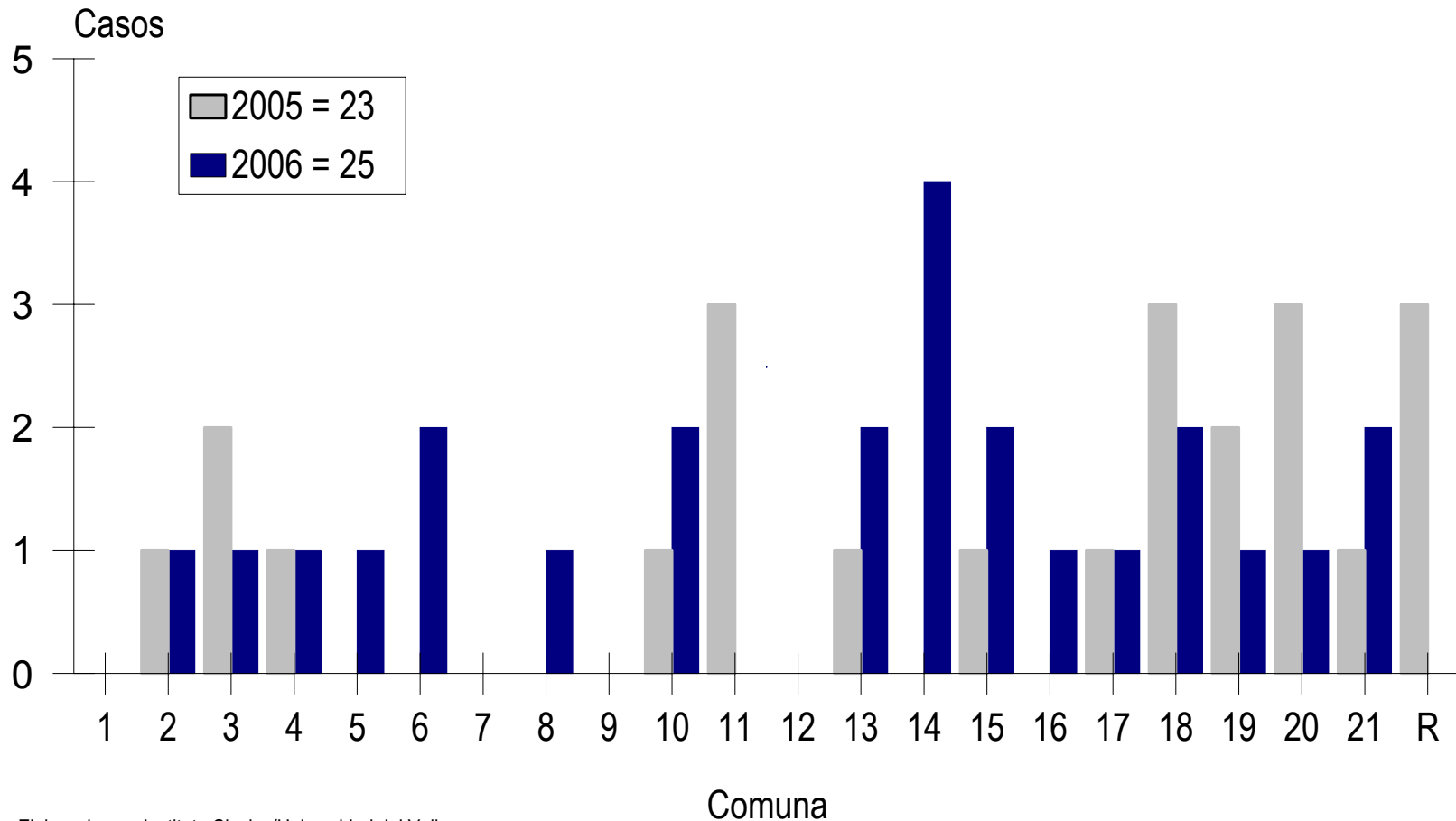

Elaborado por: Instituto Cisalva/Universidad del Valle.

Observatorio Metropolitano de Cali. (Cali, Candelaria, Jamundí, La Cumbre, Vijes, Yumbo)

Datos 2005: Observatorio Metropolitano de Cali. (Fiscalía, Policía Nacional, Instituto de Medicina Legua y Ciencias Forenses, Centro Diagnóstico Automotor del Valle, Secretaría de Tránsito, CISALVA, Personería de Cali, Candelaria, Jamundí, La Cumbre, Vijes, Yumbo.

Datos 2006: Fiscalía, Policía Nacional, Instituto de Medicina Legua y Ciencias Forenses, Secretaría de Tránsito de Cali, CISALVA.

DISTRIBUCION GEOGRAFICA DE LAS MUERTES POR SUICIDIOS EN CALI. 2006

DISTRIBUCION SEGUN EL LUGAR DE OCURRENCIA DE LOS HECHOS

HASTA SEMANA 13

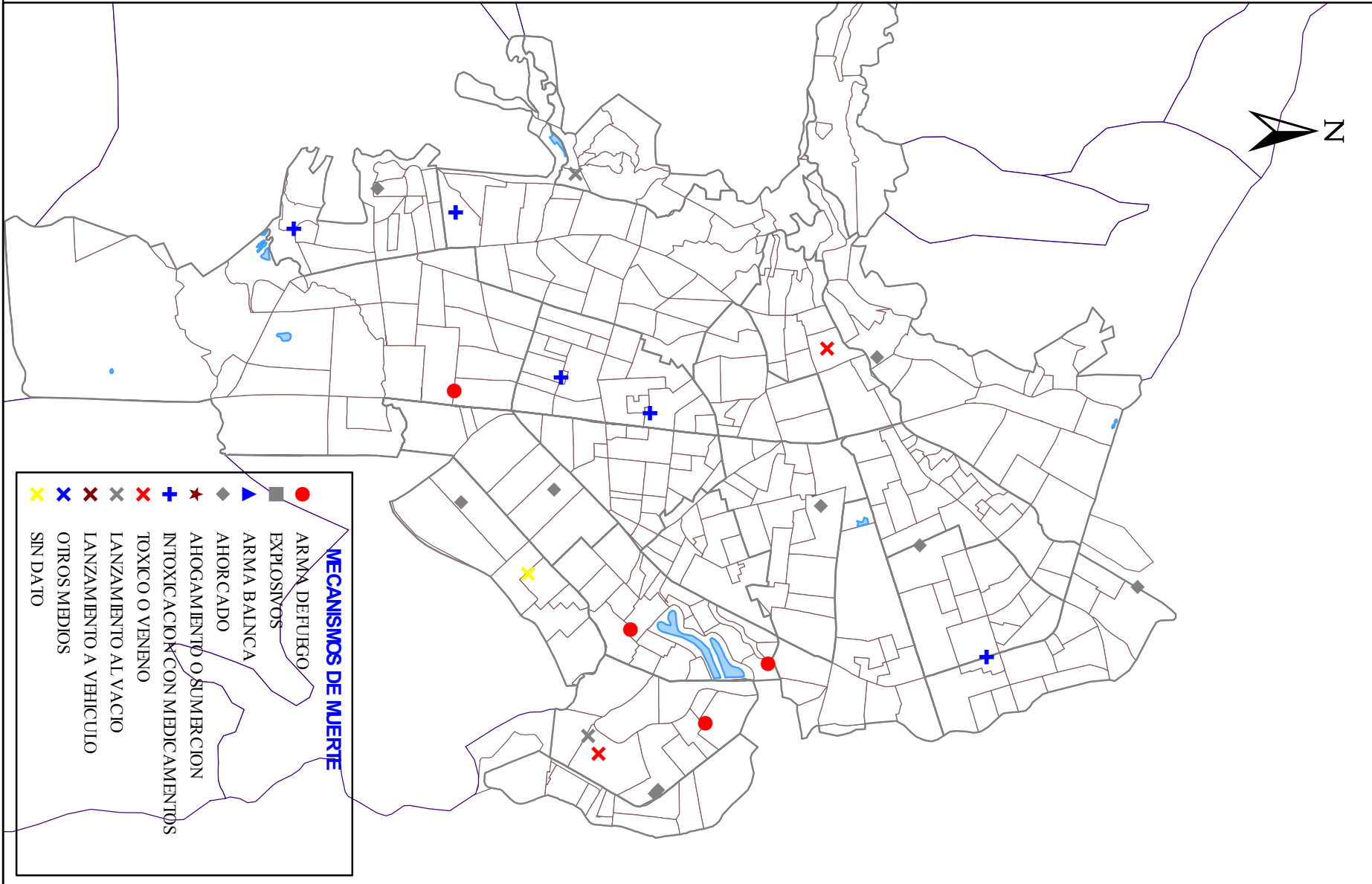

Suicidios en Cali según lugar de levantamiento del cadáver

Enero - Marzo 2005, 2006

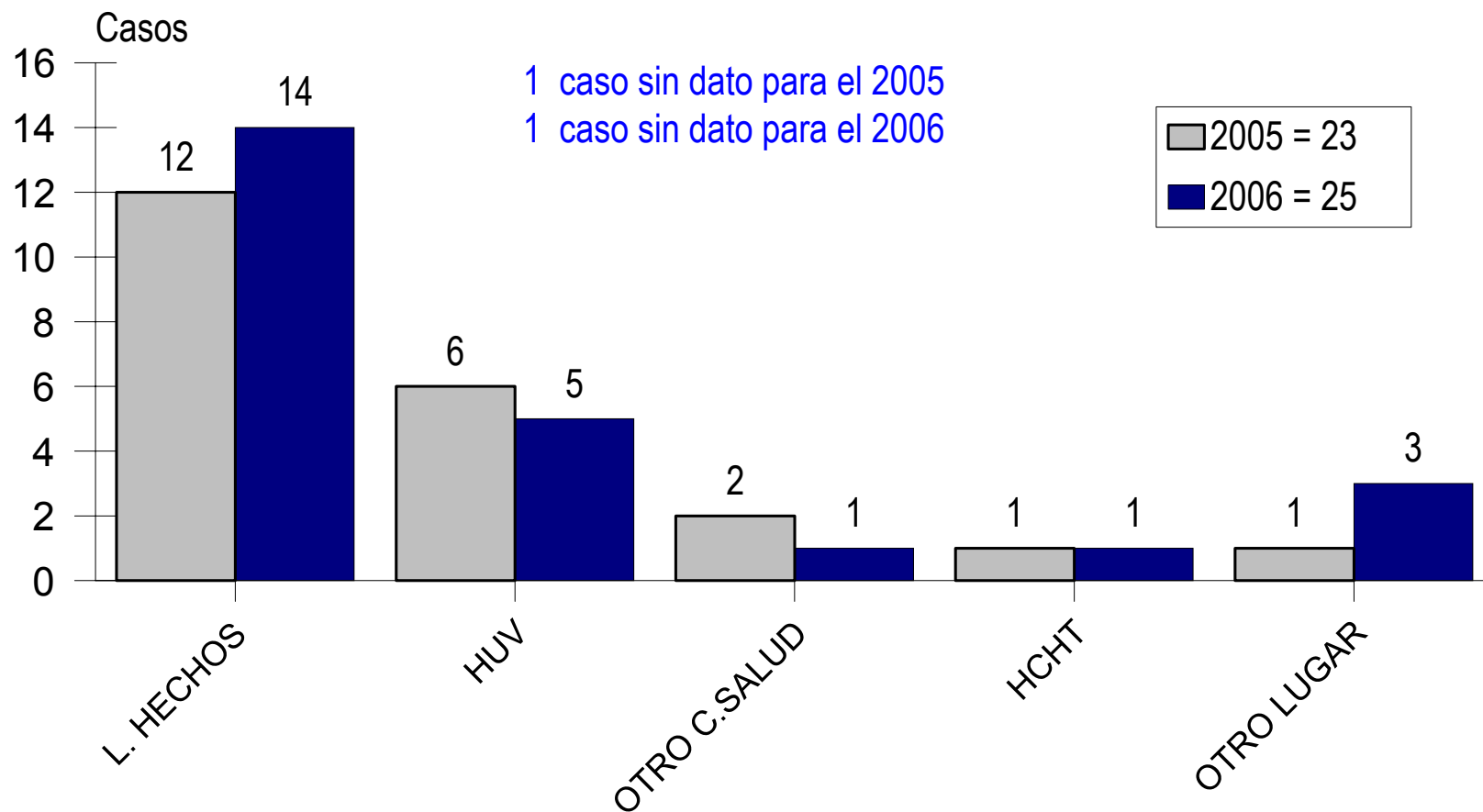

Elaborado por: Instituto Cisolva/Universidad del Valle.

Observatorio Metropolitano de Cali. (Cali, Candelaria, Jamundí, La Cumbre, Vijes, Yumbo)

Datos 2005: Observatorio Metropolitano de Cali. (Fiscalía, Policía Nacional, Instituto de Medicina Legua y Ciencias Forenses, Centro Diagnóstico Automotor del Valle, Secretaría de Tránsito, CISALVA, Personería de Cali, Candelaria, Jamundí, La Cumbre, Vijes, Yumbo.

Datos 2006: Fiscalía, Policía Nacional, Instituto de Medicina Legua y Ciencias Forenses, Secretaría de Tránsito de Cali, CISALVA.

Muertes por lesiones no intencionales. 2006

Ciudad	Muertes no intencionales			
	2005	2006	Diferencia en casos	% Diferencia
Cali	40	34	-6	-15.0
Candelaria	0	1	1	0.0
Jamundí	2	1	-1	-50.0
La Cumbre	0	1	1	0.0
Vijes	0	0	0	0.0
Yumbo	2	4	2	100.0
Total	44	41	-3	-6.8

Elaborado por: Instituto Cisalva/Universidad del Valle.

Observatorio Metropolitano de Cali. (Cali, Candelaria, Jamundí, La Cumbre, Vijes, Yumbo)

Datos 2005: Observatorio Metropolitano de Cali. (Fiscalía, Policía Nacional, Instituto de Medicina Legales y Ciencias Forenses, Centro Diagnóstico Automotor del Valle, Secretaría de Tránsito, CISALVA, Personería de Cali, Candelaria, Jamundí, La Cumbre, Vijes, Yumbo).

Datos 2006: Fiscalía, Policía Nacional, Instituto de Medicina Legales y Ciencias Forenses, Secretaría de Tránsito de Cali, CISALVA.

Muertes por lesiones no intencionales en Cali según mes

Enero - Marzo 2005, 2006

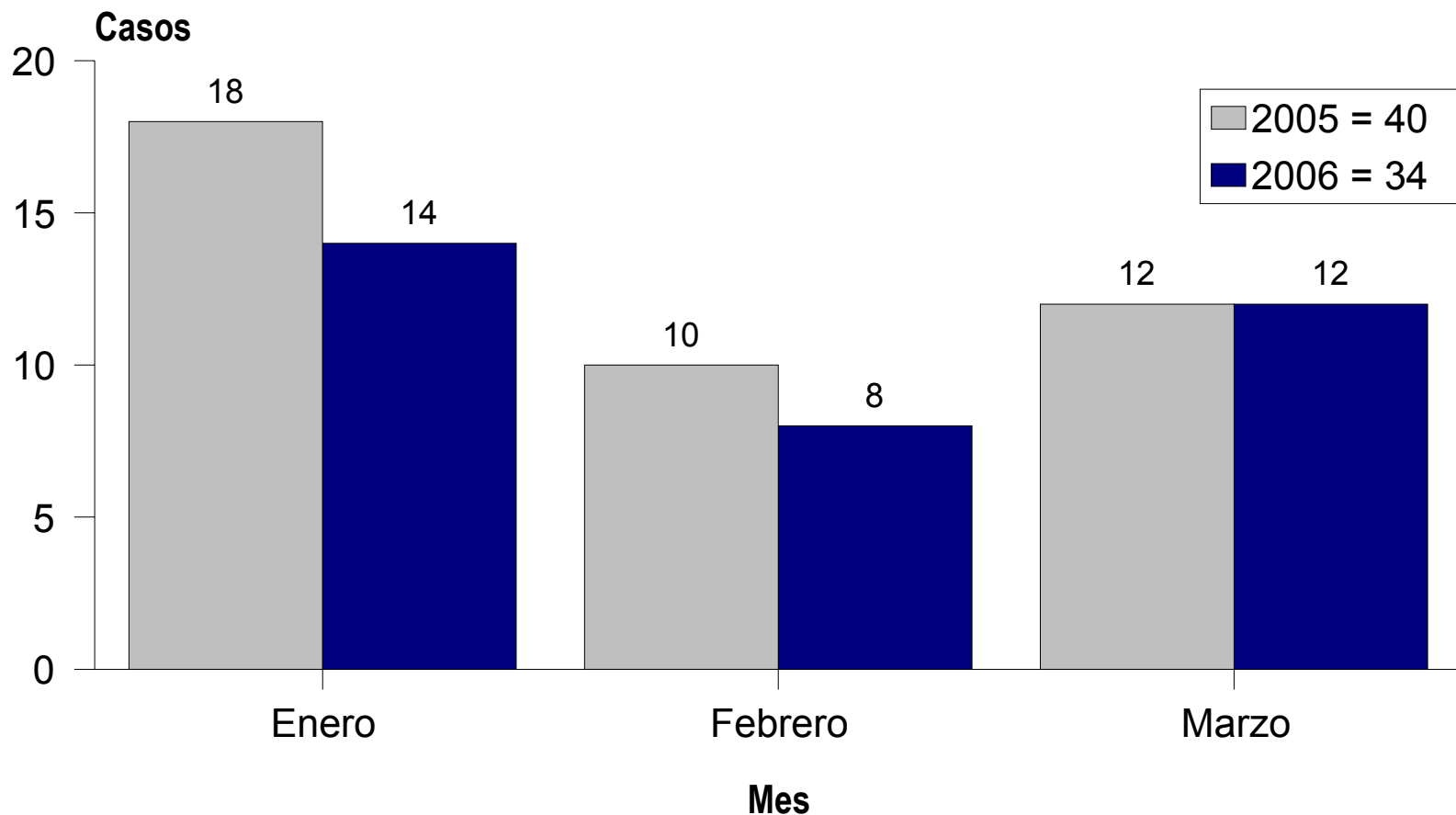

Elaborado por: Instituto Cisalva/Universidad del Valle.

Observatorio Metropolitano de Cali. (Cali, Candelaria, Jamundí, La Cumbre, Vijes, Yumbo)

Datos 2005: Observatorio Metropolitano de Cali. (Fiscalía, Policía Nacional, Instituto de Medicina Legales y Ciencias Forenses, Centro Diagnóstico Automotor del Valle, Secretaría de Tránsito, CISALVA, Personería de Cali, Candelaria, Jamundí, La Cumbre, Vijes, Yumbo.

Datos 2006: Fiscalía, Policía Nacional, Instituto de Medicina Legales y Ciencias Forenses, Secretaría de Tránsito de Cali, CISALVA.

Muertes por lesiones no intencionales en Cali según día de ocurrencia

Enero - Marzo 2005, 2006

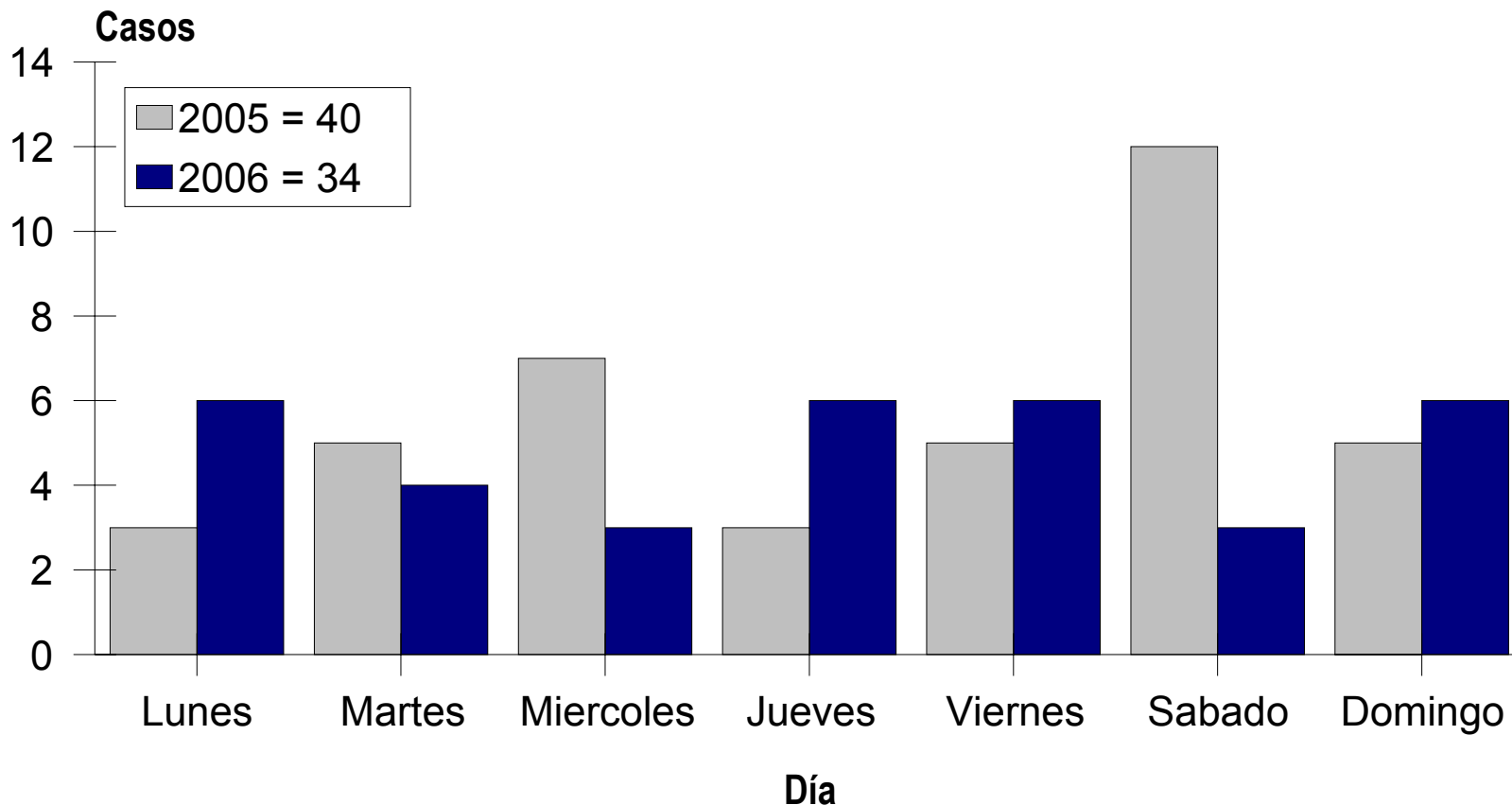

Elaborado por: Instituto Cisalva/Universidad del Valle.

Observatorio Metropolitano de Cali. (Cali, Candelaria, Jamundí, La Cumbre, Vijes, Yumbo)

Datos 2005: Observatorio Metropolitano de Cali. (Fiscalía, Policía Nacional, Instituto de Medicina Lega y Ciencias Forenses, Centro Diagnóstico Automotor del Valle, Secretaría de Tránsito, CISALVA, Personería de Cali, Candelaria, Jamundí, La Cumbre, Vijes, Yumbo.

Datos 2006: Fiscalía, Policía Nacional, Instituto de Medicina Lega y Ciencias Forenses, Secretaría de Tránsito de Cali, CISALVA.

Muertes por lesiones no intencionales en Cali según hora

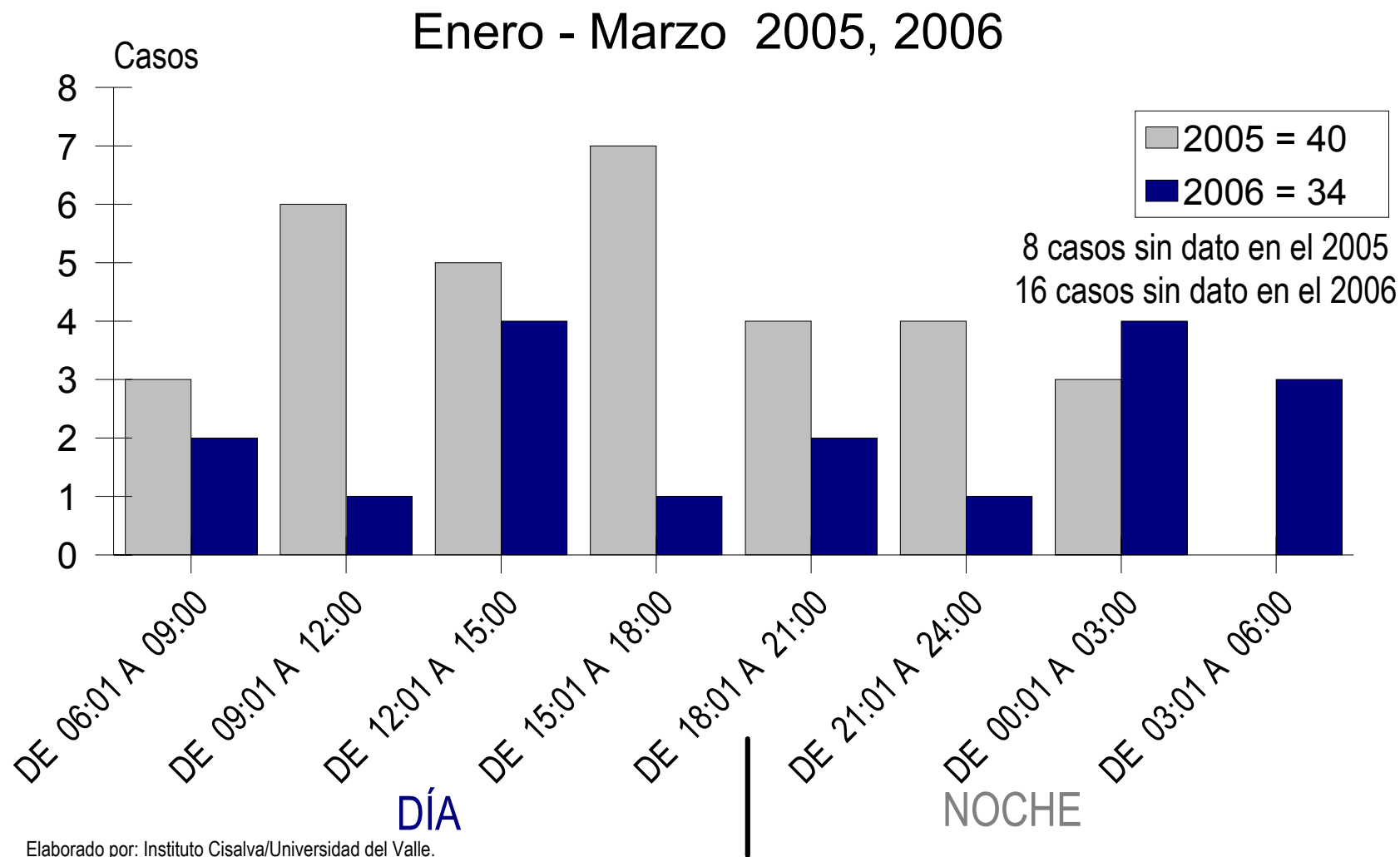

Elaborado por: Instituto Civalva/Universidad del Valle.

Observatorio Metropolitano de Cali. (Cali, Candelaria, Jamundí, La Cumbre, Vijes, Yumbo)

Datos 2005: Observatorio Metropolitano de Cali. (Fiscalía, Policía Nacional, Instituto de Medicina Lega y Ciencias Forenses, Centro Diagnóstico Automotor del Valle, Secretaría de Tránsito, CIVALVA, Personería de Cali, Candelaria, Jamundí, La Cumbre, Vijes, Yumbo.

Datos 2006: Fiscalía, Policía Nacional, Instituto de Medicina Lega y Ciencias Forenses, Secretaría de Tránsito de Cali, CIVALVA.

Muertes por lesiones no intencionales en Cali según sexo

Enero - Marzo 2005, 2006

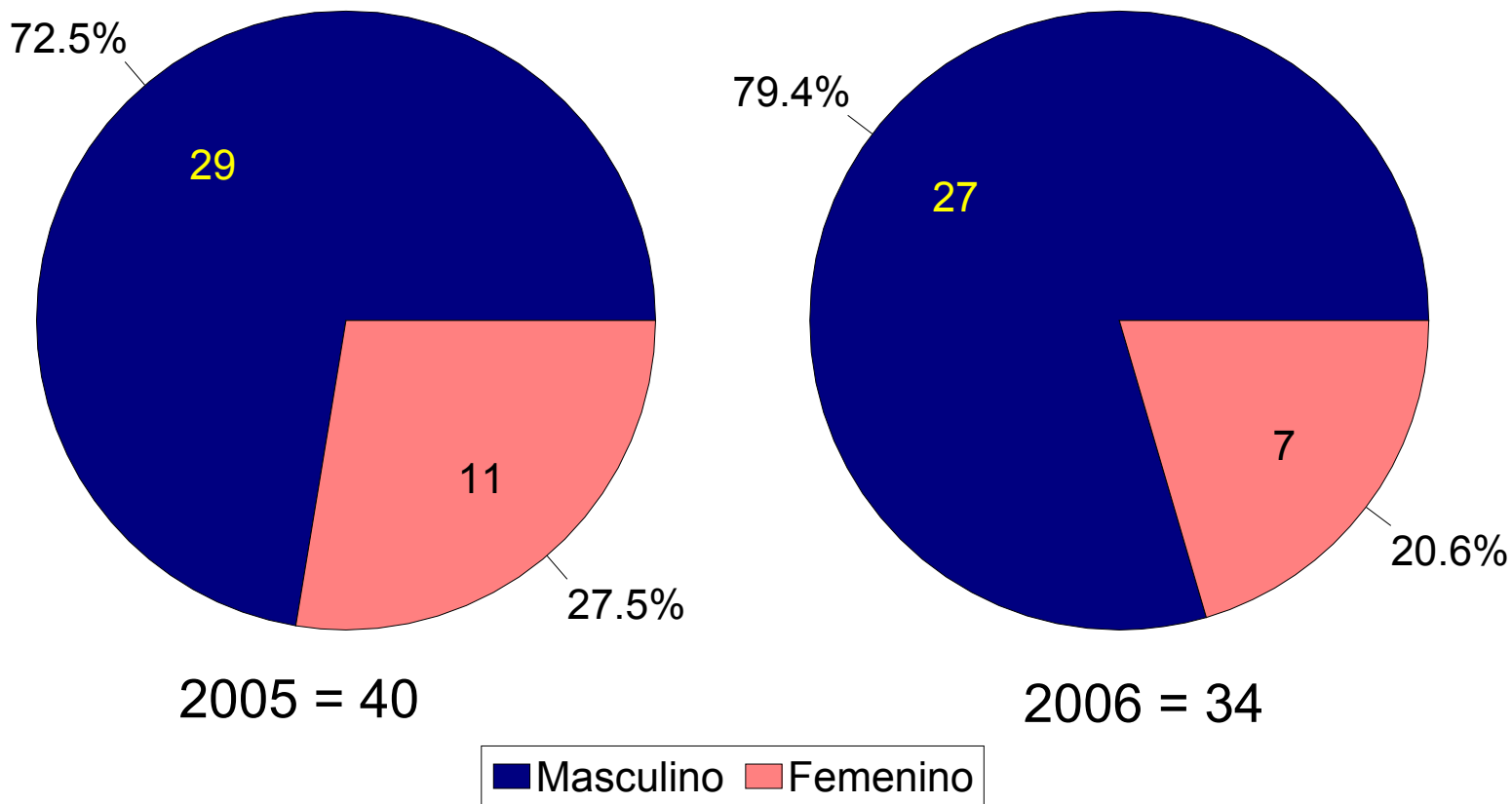

Elaborado por: Instituto Cisalva/Universidad del Valle.

Observatorio Metropolitano de Cali. (Cali, Candelaria, Jamundí, La Cumbre, Vijes, Yumbo)

Datos 2005: Observatorio Metropolitano de Cali. (Fiscalía, Policía Nacional, Instituto de Medicina Legua y Ciencias Forenses, Centro Diagnóstico Automotor del Valle, Secretaría de Tránsito, CISALVA, Personería de Cali, Candelaria, Jamundí, La Cumbre, Vijes, Yumbo.

Datos 2006: Fiscalía, Policía Nacional, Instituto de Medicina Legua y Ciencias Forenses, Secretaría de Tránsito de Cali, CISALVA.

Muertes por lesiones no intencionales en Cali según edad

Enero - Marzo 2005, 2006

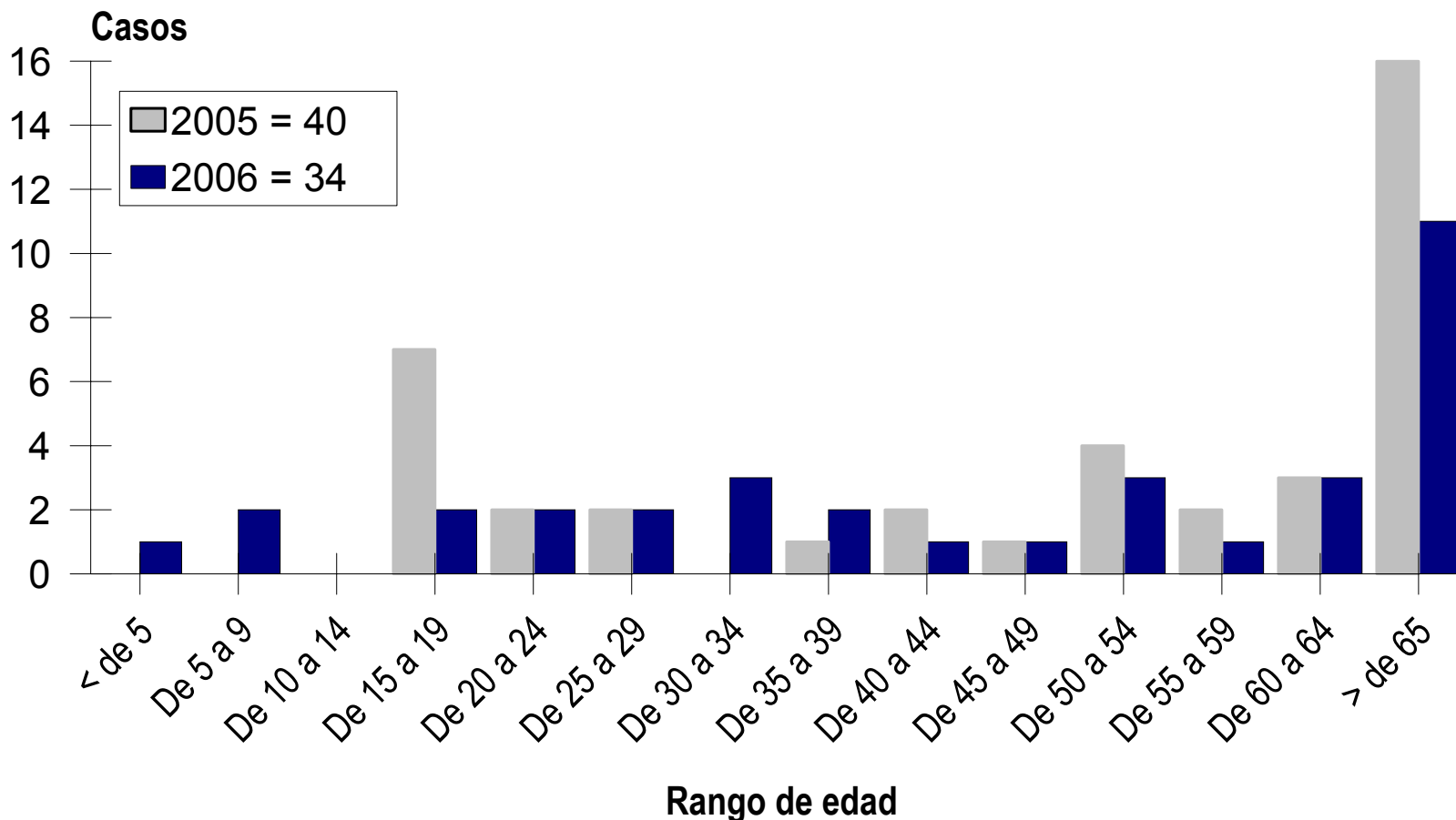

Elaborado por: Instituto Cisolva/Universidad del Valle.

Observatorio Metropolitano de Cali. (Cali, Candelaria, Jamundí, La Cumbre, Vijes, Yumbo)

Datos 2005: Observatorio Metropolitano de Cali. (Fiscalía, Policía Nacional, Instituto de Medicina Lega y Ciencias Forenses, Centro Diagnóstico Automotor del Valle, Secretaría de Tránsito, CISALVA, Personería de Cali, Candelaria, Jamundí, La Cumbre, Vijes, Yumbo.

Datos 2006: Fiscalía, Policía Nacional, Instituto de Medicina Lega y Ciencias Forenses, Secretaría de Tránsito de Cali, CISALVA.

Muertes por lesiones no intencionales en Cali según edad y género

Enero - Marzo 2006

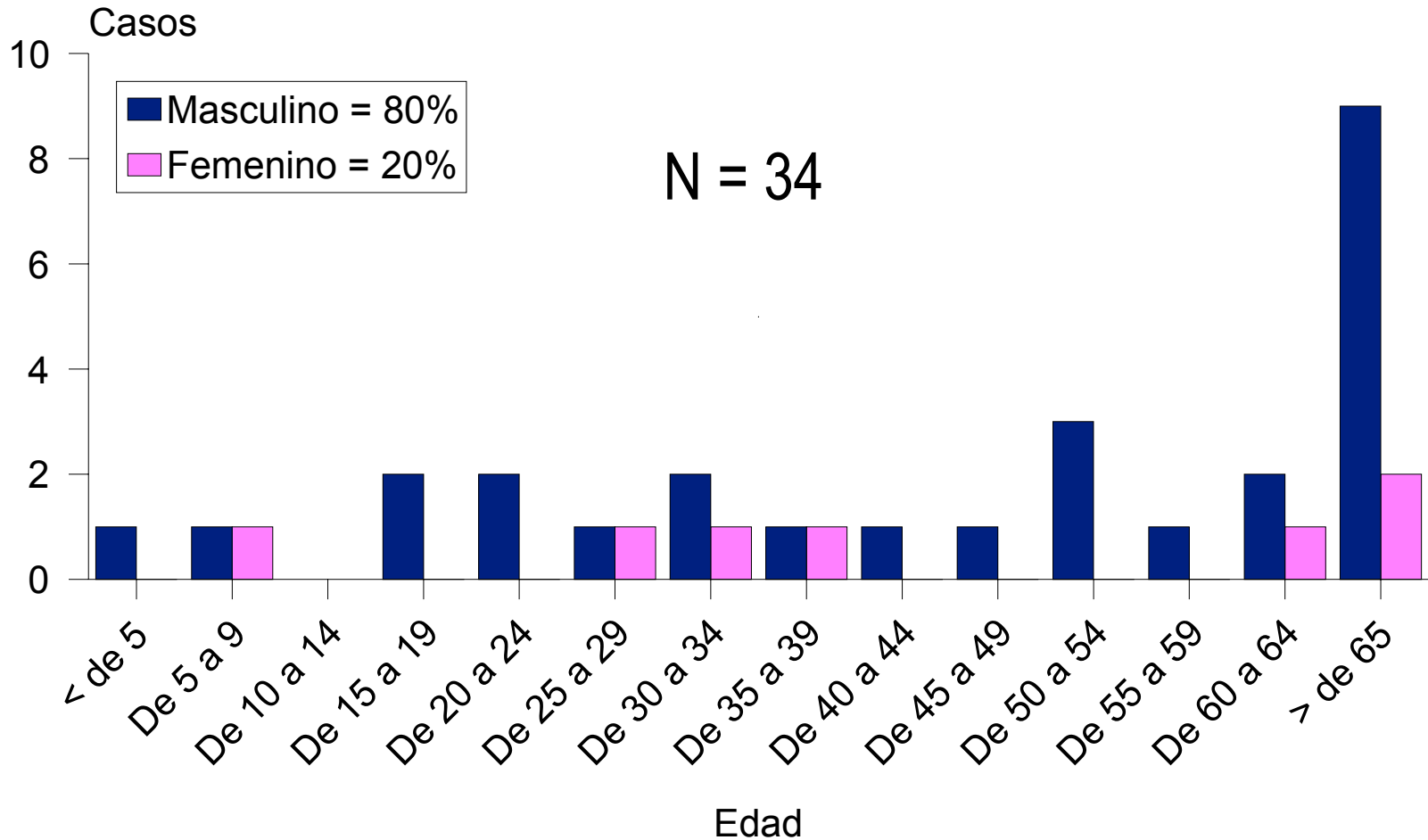

Elaborado por: Instituto Cisolva/Universidad del Valle.

Observatorio Metropolitano de Cali. (Cali, Candelaria, Jamundí, La Cumbre, Vijes, Yumbo)

Datos 2006: Fiscalía, Policía Nacional, Instituto de Medicina Legales y Ciencias Forenses, Secretaría de Tránsito de Cali, CICALVA.

Muertes por lesiones no intencionales en Cali según oficio de la víctima Enero - Marzo 2005, 2006

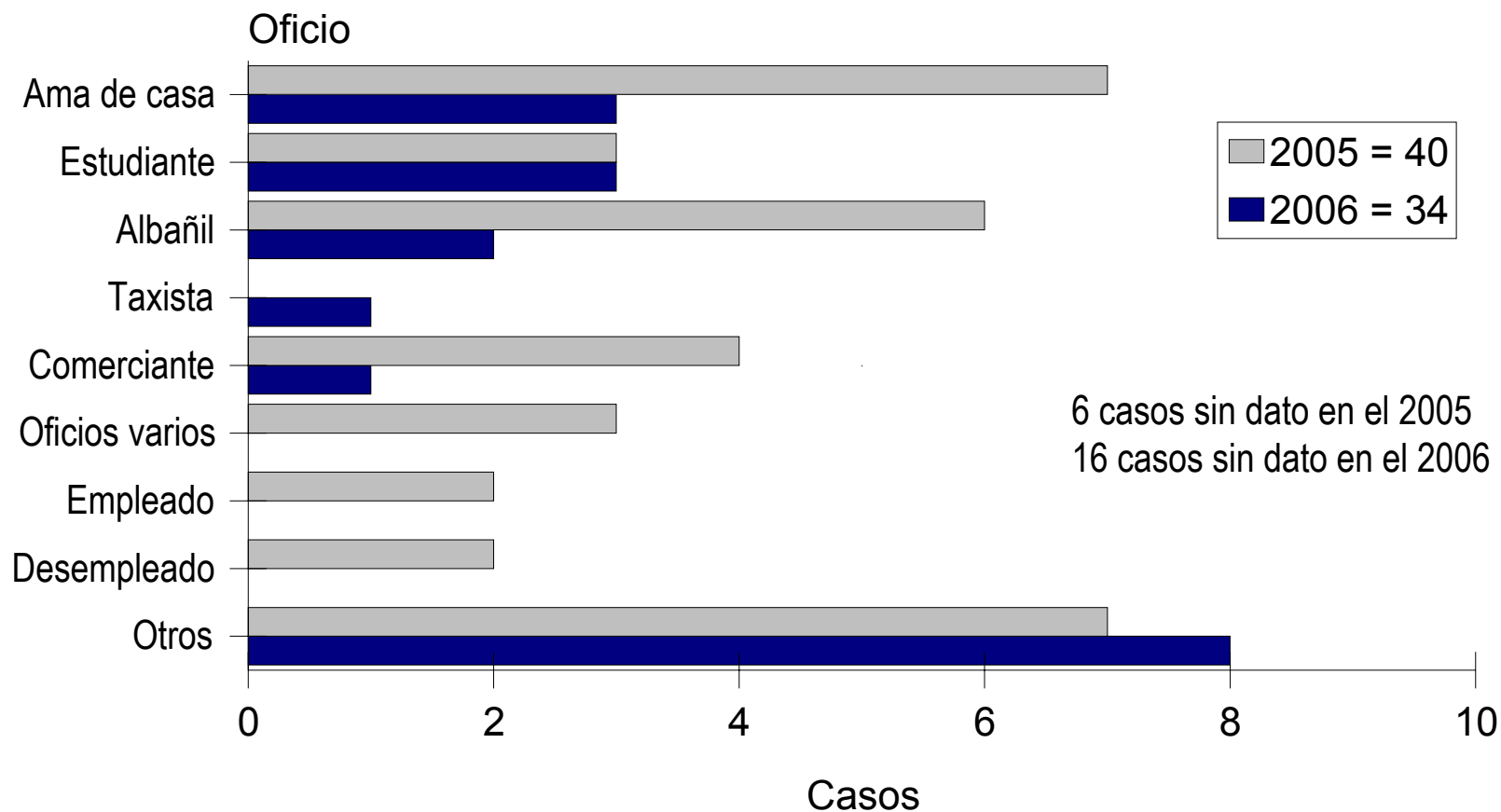

Elaborado por: Instituto Cisalva/Universidad del Valle.

Observatorio Metropolitano de Cali. (Cali, Candelaria, Jamundí, La Cumbre, Vijes, Yumbo)

Datos 2005: Observatorio Metropolitano de Cali. (Fiscalía, Policía Nacional, Instituto de Medicina Lega y Ciencias Forenses, Centro Diagnóstico Automotor del Valle, Secretaría de Tránsito, CISALVA, Personería de Cali, Candelaria, Jamundí, La Cumbre, Vijes, Yumbo.

Datos 2006: Fiscalía, Policía Nacional, Instituto de Medicina Lega y Ciencias Forenses, Secretaría de Tránsito de Cali, CISALVA.

Muertes por lesiones no intencionales en Cali según mecanismo de muerte

Enero - Marzo 2005, 2006

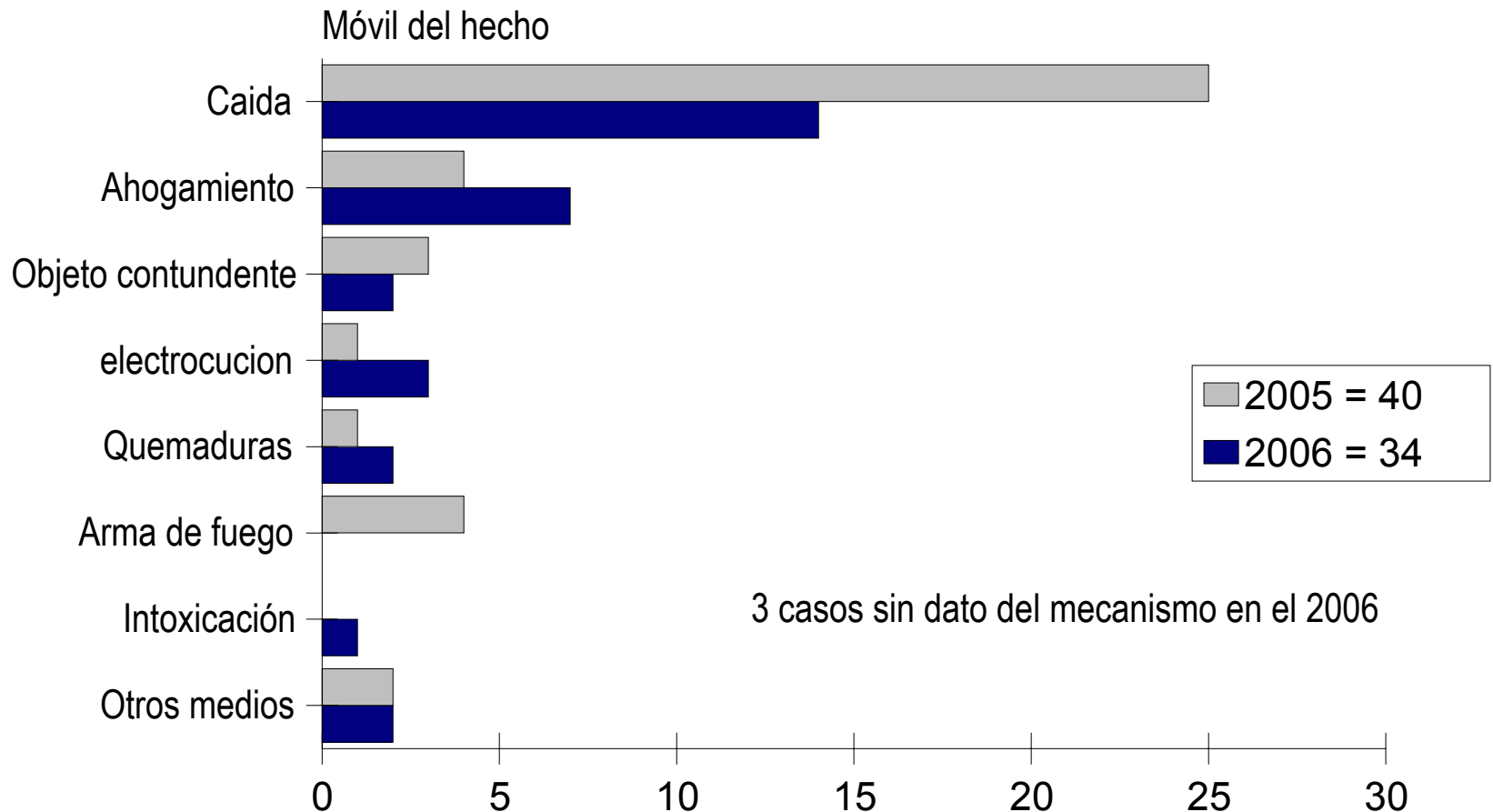

Elaborado por: Instituto Cisolva/Universidad del Valle.

Observatorio Metropolitano de Cali. (Cali, Candelaria, Jamundí, La Cumbre, Vijes, Yumbo)

Datos 2005: Observatorio Metropolitano de Cali. (Fiscalía, Policía Nacional, Instituto de Medicina Lega y Ciencias Forenses, Centro Diagnóstico Automotor del Valle, Secretaría de Tránsito, CICALVA, Personería de Cali, Candelaria, Jamundí, La Cumbre, Vijes, Yumbo.

Datos 2006: Fiscalía, Policía Nacional, Instituto de Medicina Lega y Ciencias Forenses, Secretaría de Tránsito de Cali, CICALVA.

Muertes por lesiones no intencionales en Cali según edad y mecanismo de muerte

Enero - Marzo 2005, 2006

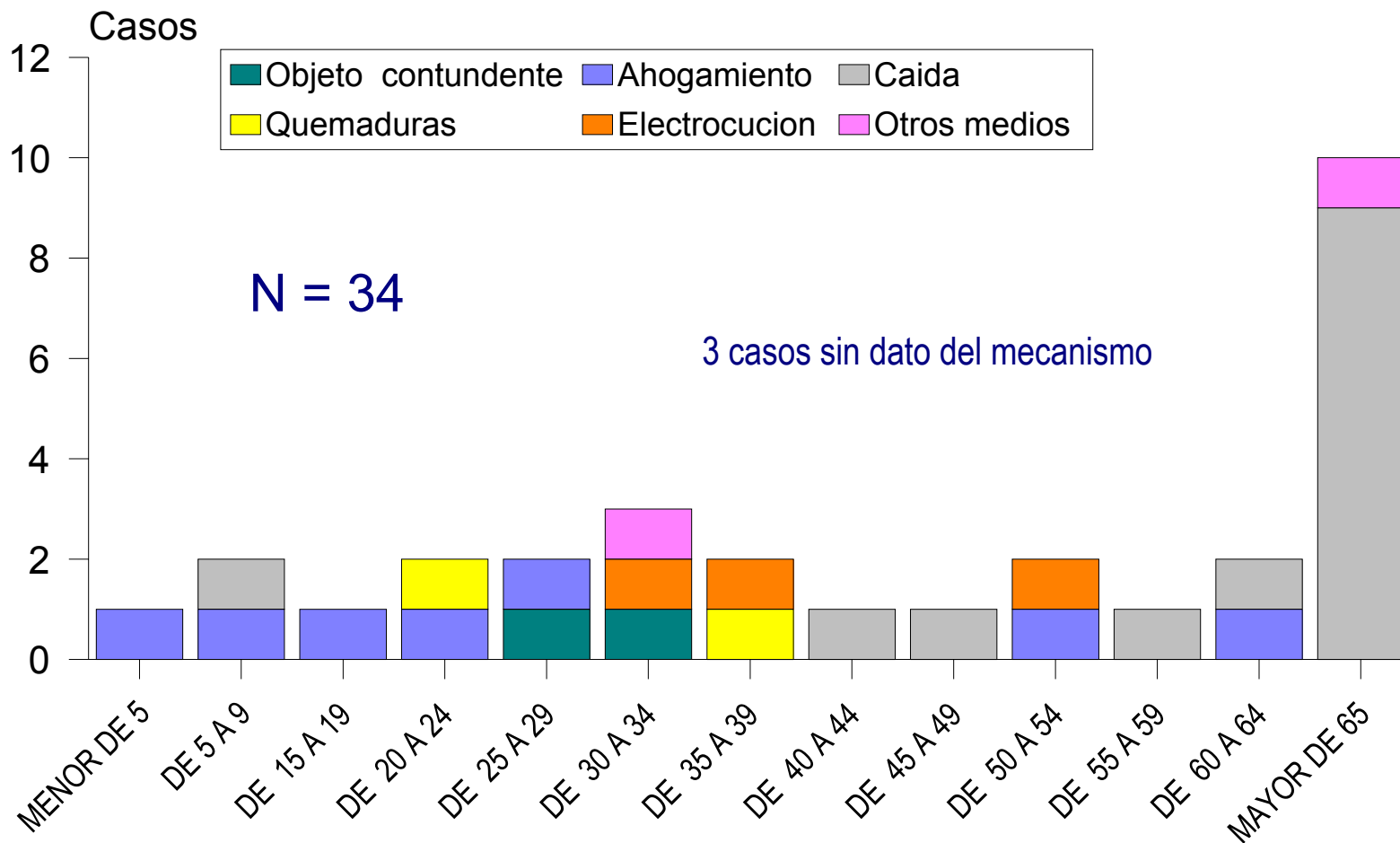

Elaborado por: Instituto Cisolva/Universidad del Valle.

Observatorio Metropolitano de Cali. (Cali, Candelaria, Jamundí, La Cumbre, Vijos, Yumbo)

Datos 2006: Fiscalía, Policía Nacional, Instituto de Medicina Lega y Ciencias Forenses, Secretaría de Tránsito de Cali, CISALVA.

Muertes por lesiones no intencionales en Cali según según tipo de zona en que ocurren los hechos

Enero - Marzo 2005, 2006

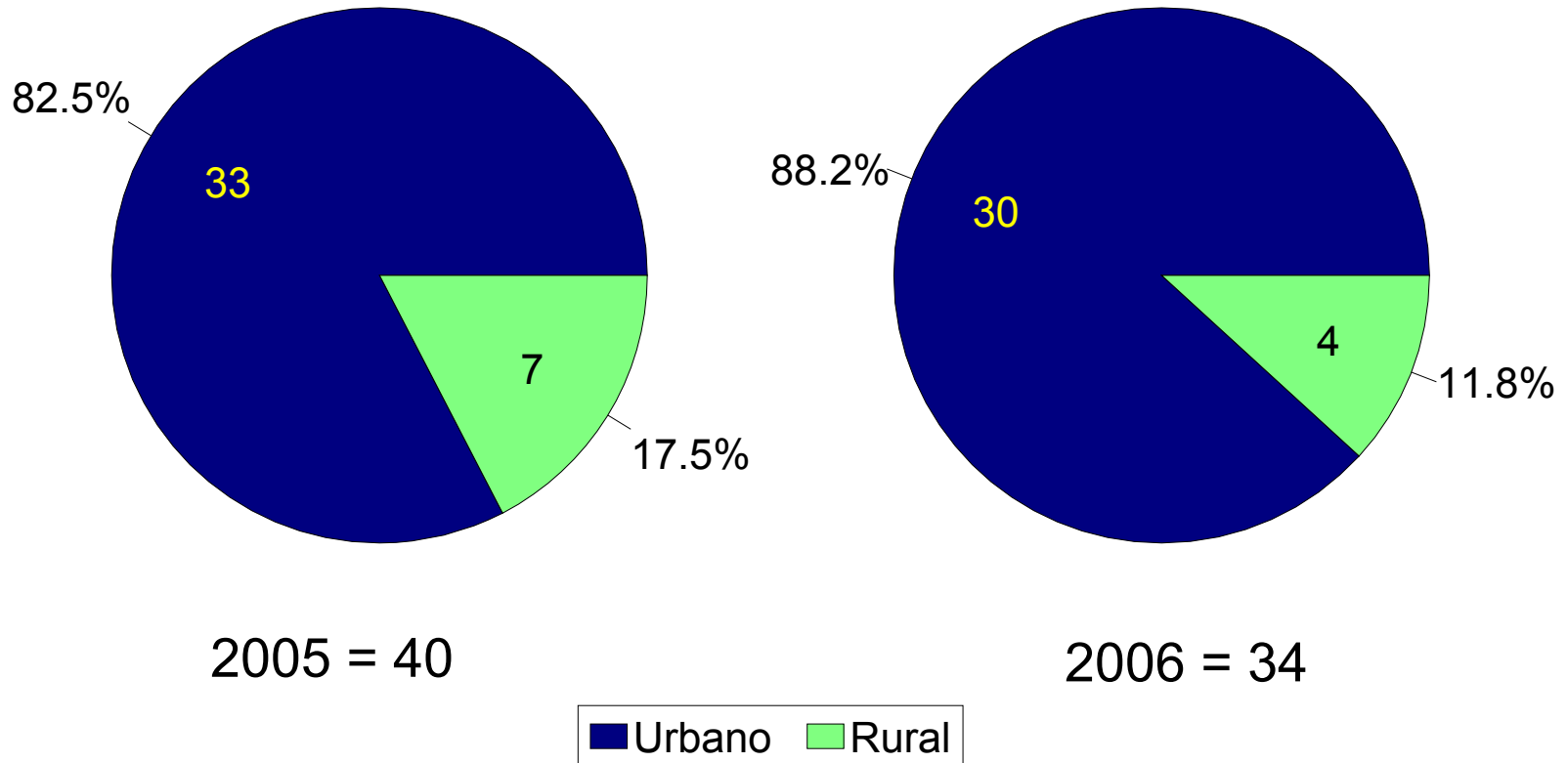

Elaborado por: Instituto Cisalva/Universidad del Valle.

Observatorio Metropolitano de Cali. (Cali, Candelaria, Jamundí, La Cumbre, Vijes, Yumbo)

Datos 2005: Observatorio Metropolitano de Cali. (Fiscalía, Policía Nacional, Instituto de Medicina Lega y Ciencias Forenses, Centro Diagnóstico Automotor del Valle, Secretaría de Tránsito, CISALVA, Personería de Cali, Candelaria, Jamundí, La Cumbre, Vijes, Yumbo.

Datos 2006: Fiscalía, Policía Nacional, Instituto de Medicina Lega y Ciencias Forenses, Secretaría de Tránsito de Cali, CISALVA.

Muertes por lesiones no intencionales en Cali según comuna de ocurrencia del hecho.

Enero - Marzo 2005, 2006

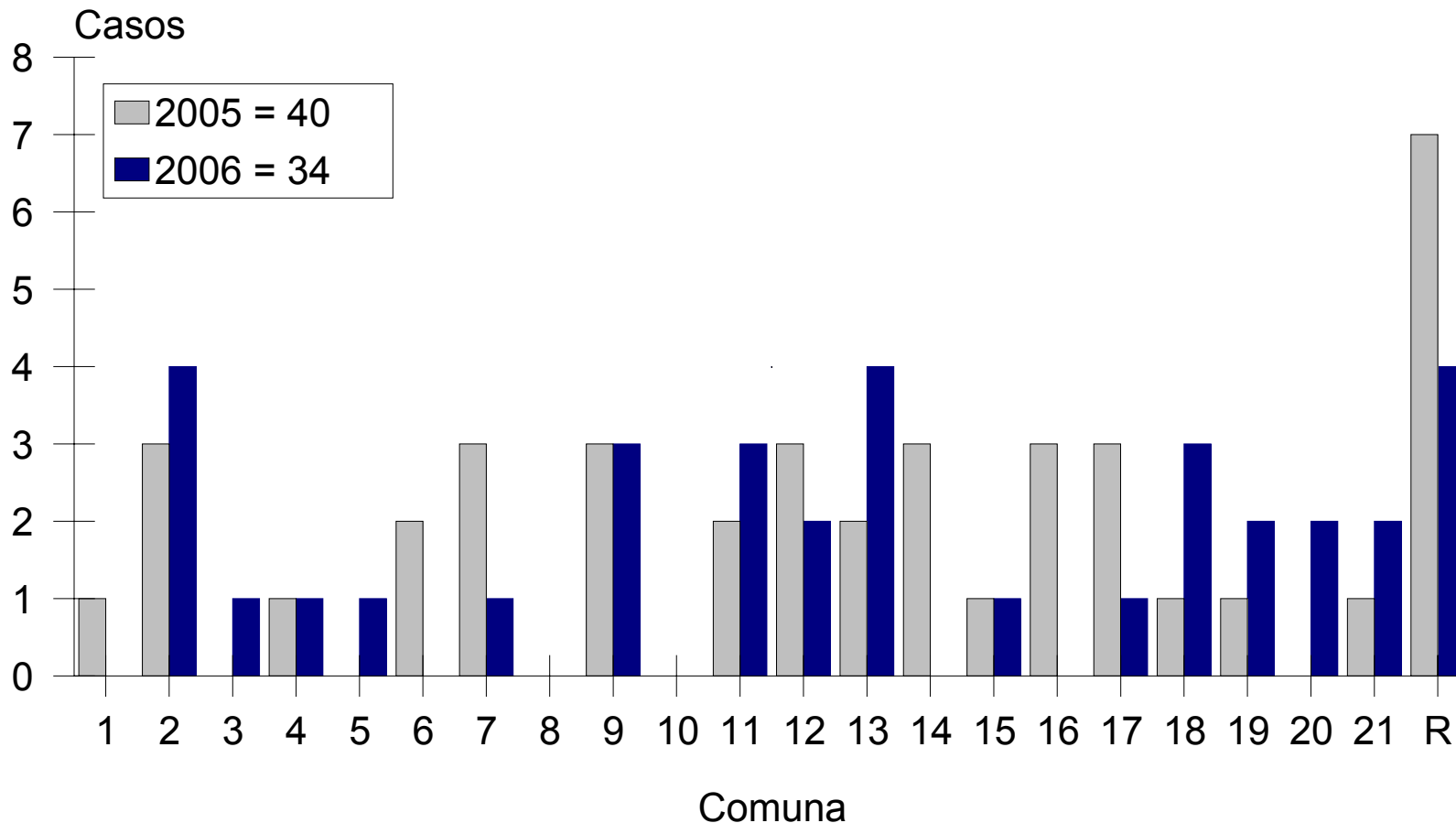

Elaborado por: Instituto Cisalva/Universidad del Valle.

Observatorio Metropolitano de Cali. (Cali, Candelaria, Jamundí, La Cumbre, Vijes, Yumbo)

Datos 2005: Observatorio Metropolitano de Cali. (Fiscalía, Policía Nacional, Instituto de Medicina Legua y Ciencias Forenses, Centro Diagnóstico Automotor del Valle, Secretaría de Tránsito, CISALVA, Personería de Cali, Candelaria, Jamundí, La Cumbre, Vijes, Yumbo.

Datos 2006: Fiscalía, Policía Nacional, Instituto de Medicina Legua y Ciencias Forenses, Secretaría de Tránsito de Cali, CISALVA.

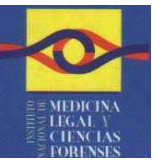

GRACIAS





Unión, Compromiso y Acción



PAGINA WEB DE CISALVA:
www.cisalva.univalle.edu.co

INFORMES SOBRE MUERTES POR
LESIONES DE CAUSA EXTERNA EN
CALI Y SU AREA METROPOLITANA:
<http://vigilesiones.univalle.edu.co>

República de Colombia



Santiago de Cali

